



**18 E 19
MARÇO
2022**

PROGRAMA

**CURSO AVANÇADO
EM CEFALÉIAS
MÓDULO III**

CEFALÉIAS SECUNDÁRIAS

**AUDITÓRIO
HOSPITAL DA LUZ
LISBOA**

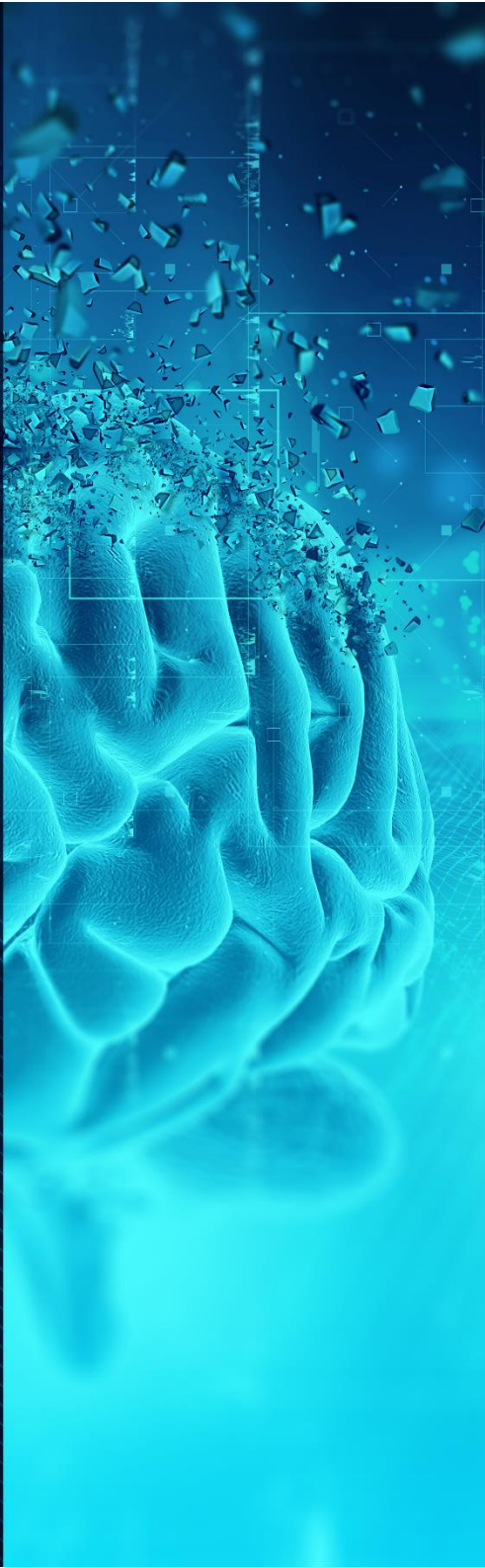

ORGANIZAÇÃO

Sociedade Portuguesa de Cefaleias (SPC)

Presidente

Profª Doutora Raquel Gil-Gouveia

Profª Doutora Carolina Lemos

Dr. Filipe Palavra

Dr. Renato Oliveira

SECRETARIADO



Tel: +351220164206

Tlm: +351933205202

eventos@norahsevents.pt

www.norahsevents.pt

DOCENTES

Dr. André Caetano

Serviço de Neurologia, CHLO, Hospital Egas Moniz, Lisboa

Dra. Ana Azevedo

Interna de Neurologia, Centro Hospitalar de Entre o Douro e Vouga

Dra. Ana Pedro

Assistente Hospitalar Graduada de Anestesiologia do Hospital Fernando Fonseca

Dr. Bruno Silva

Serviço de Neurologia, Centro Hospitalar de Leiria.

Dra. Catarina Fernandes

Serviço de Neurologia, Centro Hospitalar e Universitário de Coimbra

Dr. Carlos Andrade

Consulta de Cefaleias e Serviço Neurologia, Centro Hospitalar do Porto

Profº Doutor Carlos Fonte Ribeiro

Faculdade de Medicina e Instituto de Imagem Biomédica e Ciências da Vida, Universidade de Coimbra

Professora Carolina Lemos

Instituto de Biologia Molecular e Celular/i3S Instituto de Ciências Biomédicas Abel Salazar da Universidade do Porto

Dra. Elisa Silva

Interna de Neurologia no Hospital Garcia de Orta

Dra. Elsa Parreira

Consulta de Cefaleias e Serviço Neurologia, Hospital Prof. Doutor Fernando Fonseca, Amadora

Dr. Filipe Palavra

Centro de Desenvolvimento da Criança – Neuropediatria, Hospital Pediátrico, Centro Hospitalar e Universitário de Coimbra e Instituto de Investigação Clínica e Biomédica, Faculdade de Medicina, Universidade de Coimbra

Dra. Inês Brás Marques

Centro de Cefaleias e Serviço Neurologia Hospital da Luz, Lisboa

Dra. Inês Carrilho

Assistente Hospitalar Graduada de Neuropediatria, Centro Materno Infantil do Norte, Centro Hospitalar Universitário do Porto (CMIN – CHUPorto)

Dra. Isabel Luzeiro

Consulta de Cefaleias e Serviço de Neurologia, Centro Hospitalar e Universitário de Coimbra

Profª. Doutora Isabel Pavão Martins

Consulta de Cefaleias do Centro Hospitalar de Lisboa-Norte e Faculdade de Medicina da Universidade de Lisboa

Terapeuta João Félix

Terapeuta, Serviço de Medicina Física e Reabilitação do Hospital da Luz Lisboa

Dr. João Nuno Carvalho

Neuropediatra, Hospital Garcia de Orta, Almada

Dr. Jorge Machado

Neurologista

DOCENTES

Prof^o Doutor José Ferro

Professor Catedrático Jubilado de Neurologia da Faculdade de Medicina da Universidade de Lisboa e Investigador Principal do Instituto de Medicina Molecular João Lobo Antunes. É consultor de Neurologia da Comissão Técnica de Vacinação contra a COVID-19

Prof. Doutor Júlio Fonseca

Médico Dentista, responsável pela consulta de Dor Orofacial e Disfunção Temporomandibular da OrisClinic (Coimbra)

Dra. Liliana Pereira

Consulta de Cefaleias e Serviço de Neurologia Hospital Garcia de Orta, Almada

Dra. Margarida Lopes

Serviço de Neurologia do Centro Hospitalar do Médio Ave

Dr. Miguel Rodrigues

Serviço de Neurologia, Hospital Garcia de Orta, Almada

Dr. Miguel Bernardes

Licenciado em Educação Física e Desporto – Universidade de Évora
Certificado MTF (Master em Treino de Força) – EXS™
Personal Trainer e fundador do Inside Medical & Training Lab (Leiria)

Dr. Nuno Inácio

Neurologista do Hospital da Luz, Lisboa e Hospital Beatriz Ângelo, Loures

Dra. Paula Esperança

Consulta de Cefaleias e Serviço de Neurologia Centro Hospitalar de Lisboa Central

Dr. Paulo Coelho

Hospital CUF Porto

Dr. Pedro Asseiceira

Doutorando em Motricidade Humana (Univ. Évora)
MSc Sport Rehabilitation (St. Mary's University, Londres)
Lic. Ciências do Desporto (FMH)
Resistance Training Specialist Mastery (EUA)
Personal Trainer – Exercise Studio Lisboa

Prof^a. Doutora Raquel Gil-Gouveia

Centro de Cefaleias do Hospital da Luz e Consulta de Cefaleias do Centro Hospitalar de Lisboa Norte

Dr. Renato Oliveira

Interno de Neurologia no Centro Hospitalar Universitário de Lisboa Norte e Hospital da Luz – Lisboa

Dra. Sara Machado

Consulta de Cefaleias e Serviço Neurologia Hospital Prof. Dr. Fernando Fonseca, Amadora

Patrocínios Científicos



SEXTA-FEIRA – 18 DE MARÇO

| | |
|----------------------|---|
| 09h30 | Abertura do Secretariado |
| 09h55 – 10h15 | Boas Vindas e Introdução |
| 10h15 – 11h45 | <p>Workshop – Síndrome da Cefaleia Súbita Moderação: Miguel Rodrigues</p> <p>Hemorragia Subaracnoideia – Nuno Inácio Síndrome Vasospasmo Reversível – Liliana Pereira Cefaleia Súbita – que outras causas? – Carlos Andrade Cefaleia Súbita Primária – Margarida Lopes</p> |
| 11h45 - 12h00 | Coffee break |
| 12h00 – 12h40 | <p>Seminário – Cefaleias Nocturnas Moderação: Jorge Machado</p> <p>Causas Secundárias de cefaleias nocturnas e matinais Isabel Pavão Martins Cefaleia Hípnica: fisiopatologia e tratamento Isabel Luzeiro</p> |
| 12h40 – 14h00 | Almoço |
| 14h00 – 14h40 | <p>Palestra: Cefaleias Pós-traumáticas crónicas – novas noções de fisiopatologia e terapêutica Elsa Parreira</p> |
| 14h40 – 16h10 | <p>Workshop – Cefaleias e o Pescoço Moderação: Carolina Lemos</p> <p>Cefaleia por lesão contragolpe – diagnóstico e terapêutica André Caetano Cefaleia Cervicogénica – Afinal o que é e como abordar? Paula Esperança Quando a enxaqueca envolve o pescoço – Sara Machado Correção postural e relaxamento nas cefaleias João Félix</p> |
| 16h10 – 16h45 | Coffee break |

16h45

Casos Clínicos Desafio

Moderação: Filipe Palavra e Raquel Gil-Gouveia

Desafio Terapêutico – Caso 1 – Renato Oliveira

Desafio Terapêutico – Caso 2 – Catarina Fernandes

Desafio Diagnóstico – Caso 3 – Elisa Silva

Desafio Diagnóstico – Caso 4 – Ana Azevedo

18h00

Encerramento do 1º dia

SÁBADO – 19 DE MARÇO

| | |
|---------------|--|
| 08h45 | Abertura do Secretariado |
| 09h00 – 09h45 | Seminário – Dor Orofacial para o neurologista Moderação: Carlos Fontes Ribeiro Disfunção Temporomandibular – avaliação e terapêutica Júlio Fonseca Nova Classificação da Dor Facial – aspectos relevantes Ana Pedro |
| 09h45 – 11h30 | Mesa Redonda – Cefaleias e COVID Moderação: Raquel Gil-Gouveia Cefaleia no Síndrome agudo COVID – Bruno Silva Cefaleia no pós-COVID – Paulo Coelho Cefaleias relacionadas com a vacinação anti-COVID Inês Brás Marques Cefaleias e TVC no contexto pós COVID/pós Vacina José Ferro Cefaleias primárias e a pandemia – Renato Oliveira Discussão |
| 11h30 - 12h00 | Coffee break |
| 12h00 – 13h00 | Seminário - Cefaleias Secundárias nas Crianças e Adolescentes Moderação: João Nuno Carvalho Cefaleias por sinusite e otite – Filipe Palavra Quando a Enxaqueca tem sintomas autonómicos Inês Carrilho |
| 13h00 – 13h30 | Palestra: Hipertensão Intracraniana Idiopática – Novidades sobre a fisiopatologia e terapêutica Raquel Gil-Gouveia |
| 13h30 – 14h00 | Teste Final |
| 14h00 | Encerramento do curso |
| 15h00 | Workshop teórico-prático: Exercício e Cefaleia O exercício nas cefaleias: A visão da Neurologista. Sara Machado O exercício nas cefaleias: A visão dos Fisiologistas do Exercício. Pedro Asseiceira e Miguel Bernardes Sessão Prática Destinado a profissionais de saúde e não profissionais de saúde |

19
MARÇO
2022
15H00



**CURSO AVANÇADO
EM CEFALÉIAS
MÓDULO III**

**CEFALÉIAS
SECUNDÁRIAS**

**WORKSHOP TEÓRICO-PRÁTICO:
EXERCÍCIO E CEFALÉIA**

O EXERCÍCIO NAS CEFALÉIAS: A VISÃO DA NEUROLOGISTA.
SARA MACHADO

**O EXERCÍCIO NAS CEFALÉIAS: A VISÃO DOS FISILOGISTAS
DO EXERCÍCIO.**
PEDRO ASSEICEIRA E MIGUEL BERNARDES

SESSÃO PRÁTICA



SARA MACHADO



PEDRO ASSEICEIRA



MIGUEL BERNARDES

**AUDITÓRIO
HOSPITAL DA LUZ
LISBOA**

DESTINADO A PROFISSIONAIS DE SAÚDE E NÃO PROFISSIONAIS DE SAÚDE

