

CURSO XXIX PÓS-GRADUADO 11-12 ABR
XII AVANÇADO 13 ABR 2024

ENDOCRINOLOGIA

DIABETES E METABOLISMO

Centro de Congressos - Porto Palácio Hotel

PROGRAMA



ORGANIZAÇÃO

Associação dos Amigos do Serviço de Endocrinologia do Hospital de S. João

COLABORAÇÃO

Serviço de Endocrinologia, Diabetes e Metabolismo da ULS São João



CUIDADOS DE SAÚDE PRIMÁRIOS



SECRETARIADO

NorahsEvents, Lda.
Trav. Álvaro Castelões, nº 79-2º andar-sala 9,
4450-044 Matosinhos
Tel: +351 220 164 206 · Tlm: +351 933 205 202
E-mail: paula.nora@norahsevents.pt · <http://www.norahsevents.pt>

Design by: NEXT COLOR

CURSO XXIX PÓS-GRADUADO 11-12 ABR
XII AVANÇADO 13 ABR 2024
ENDOCRINOLOGIA
DIABETES E METABOLISMO
 Centro de Congressos - Porto Palácio Hotel

ORGANIZAÇÃO
 Associação dos Amigos do Serviço de Endocrinologia do Hospital de S. João

COLABORAÇÃO
 Serviço de Endocrinologia, Diabetes e Metabolismo da ULS São João

SÃO JOÃO

SECRETARIADO
 NorahsEvents, Lda,
 Av. Álvaro Castilhos, nº 79-2º andar-sala 9,
 4450-044 Matosinhos
 Tel: +351 220 164 206 - Tlm:+351 933 205 202
 E-mail: paula.norah@norahsevents.pt - http://www.norahsevents.pt



ORGANIZAÇÃO

Associação dos Amigos de Endocrinologia do Hospital São João em colaboração com o **Serviço de Endocrinologia, Diabetes e Metabolismo** da ULS São João

COMISSÃO ORGANIZADORA

Dra.	Ana Varela	Dra.	Juliana Gonçalves
Dra.	Ana Rita Leite	Enf.ª	Maria do Carmo Redondo
Enf.ª	Anabela Costa	Dra.	Maria Manuel Silva
Dr.	Celestino Neves	Dra.	Marta Borges-Canha
Dra.	Diana Festas-Silva	Dr.	Miguel Azevedo
Prof. Doutor	Duarte Pignatelli	Dr.	Nuno Faria
Dra.	Elisabete Rodrigues	Dra.	Patrícia Ferreira
Enf.ª	Ema Carvalho	Enf.ª	Paula Folhadela
Dr.	Fernando Mendonça	Dr.	Pedro Rodrigues
Dra.	Helena Ferreira	Dra.	Sandra Belo
Dra.	Inês Meira	Prof. Doutora	Sara Ribeiro
Dra.	Joana Queirós	Dra.	Sílvia Monteiro
Prof. Doutor	João Sérgio Neves	Dra.	Telma Moreno
Dr.	João Menino	Dra.	Vanessa Guerreiro
Dr.	Jorge Pedro	Enf.ª	Virgínia Regufe

COMISSÃO CIENTÍFICA

Dra.	Ana Varela
Dr.	Celestino Neves
Dra.	Diana Festas-Silva
Prof. Doutor	Duarte Pignatelli
Dra.	Elisabete Rodrigues
Dr.	Fernando Mendonça
Dra.	Joana Queirós
Prof. Doutor	João Sérgio Neves
Dr.	Jorge Pedro
Dr.	Pedro Rodrigues
Dra.	Sandra Belo
Dra.	Sílvia Monteiro

COMISSÃO CIENTÍFICA DO CURSO DE ENFERMAGEM

Enf.ª	Anabela Costa
Enf.ª	Ema Carvalho
Dra.	Joana Queirós
Enf.ª	Maria do Carmo
Enf.ª	Paula Folhadela
Enf.ª	Virgínia Pereira
Enf.ª	Virgínia Regufe
Enf.	Rui Dias

PATROCÍNIOS CIENTÍFICOS



CURSO XXIX PÓS-GRADUADO 11-12 ABR
XII AVANÇADO 13 ABR 2024
ENDOCRINOLOGIA
DIABETES E METABOLISMO
Centro de Congressos - Porto Palácio Hotel

ORGANIZAÇÃO
Associação dos Amigos do Serviço de
Endocrinologia do Hospital de S. João

COLABORAÇÃO
Serviço de Endocrinologia, Diabetes e
Metabolismo da US São João



SECRETARIADO
NoraHsEvents, Lda.
Rua Álvaro Castilhos, nº 79-2º andar-sala 9,
4450-044 Matosinhos
Tel: +351 220 164 206 - Tlm: +351 933 205 202
E-mail: paula.norahsevents.pt - <http://www.norahsevents.pt>

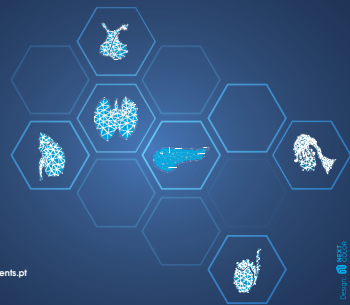

PATROCINADORES



A. MENARINI PORTUGAL



novo nordisk®



CURSO XXIX PÓS-GRADUADO 11-12 ABR XII AVANÇADO 13 ABR 2024

ENDOCRINOLOGIA

DIABETES E METABOLISMO

Centro de Congressos - Porto Palácio Hotel

ORGANIZAÇÃO
Associação dos Amigos do Serviço de
Endocrinologia do Hospital de S. João

COLABORAÇÃO
Serviço de Endocrinologia, Diabetes e
Metabolismo da US São João



DIREÇÃO
DE SAÚDE PÚBLICA

SÃO JOÃO

SECRETARIADO
NorahsEvents, Lda,
Rua Álvaro Castelões, nº 79-2º andar- sala 9,
4450-044 Matosinhos
Tel: +351 220 164 206 - Tlm: +351 933 205 202
E-mail: paula.norahs@norahsevents.pt - <http://www.norahsevents.pt>



FACULDADE

Dra.	Adriana Lages	Prof. Doutor	João Sérgio Neves
Dr.	Álvaro Pereira	Dr.	Jorge Dores
Dra.	Ana Elisa Lopes	Dr.	Jorge Pedro
Dra.	Ana Luísa Silva	Dr.	José Luís Castedo
Dra.	Ana Pinho	Dra.	Juliana Gonçalves
Dra.	Ana Isabel Oliveira	Dra.	Lígia Silva
Dra.	Ana Rita Leite	Enf.ª	Manuela Fonseca
Dra.	Ana Rita Mendes	Enf.ª	Maria Fátima Ferreira
Dra.	Ana Rosa Costa	Enf.ª	Maria Fátima Lopes
Dra.	Ana Saavedra	Dra.	Maria João Matos
Dra.	Ana Sara Silva	Dra.	Maria Manuel Silva
Dra.	Ana Sousa	Prof.ª Doutora	Mariana Monteiro
Dra.	Ana Teresa Patrício	Dra.	Marta Alves
Dra.	Ana Varela	Dra.	Marta Borges-Canha
Enf.ª	Anabela Nogueira	Dr.	Miguel Ornelas
Dra.	Ângela Magalhães	Dr.	Nuno Faria
Enf.	Carlos Mesquita	Dr.	Nuno Parente
Dr.	Celestino Neves	Prof. Doutor	Partha Kar
Dr.	César Esteves	Dra.	Patrícia Ferreira
Prof.ª Doutora	Cristina Barroso	Enf.ª	Paula Folhadela
Dra.	Daniela Pires Silva	Dr.	Pedro Barbosa
Dra.	Daniela Salazar	Enf.	Pedro Guerra
Dra.	Diana Festas-Silva	Dr.	Pedro Mendes
Prof. Doutor	Duarte Pignatelli	Dr.	Pedro Rodrigues
Dra.	Elisabete Rodrigues	Dr.	Pedro Souteiro
Enf.ª	Ema Carvalho	Dr.	Pedro Tavares
Dr.	Fernando Mendonça	Dra.	Raquel Calheiros
Dr.	Gustavo Oliveira	Enf.	Ricardo Miguel
Prof.ª Doutora	Helena Cardoso	Dra.	Rita Bettencourt
Dra.	Helena Ferreira	Enf.	Rui Dias
Dr.	Hugo Almeida	Dra.	Sandra Belo
Dra.	Inês Meira	Dra.	Sara Monteiro
Eng.ª	Inês Sousa	Prof.ª Doutora	Sara Ribeiro
Dra.	Joana Mesquita	Dra.	Sara Santos
Dra.	Joana Menezes	Dra.	Sílvia Monteiro
Dra.	Joana Oliveira	Dra.	Sofia Teixeira
Dra.	Joana Queirós	Dra.	Telma Moreno
Dra.	Joana Vilaverde	Dra.	Vanessa Guerreiro
Dr.	João Dinis Martins	Enf.ª	Virginia Pereira
Dra.	João Menino	Enf.ª	Virginia Regufe

CURSO XXIX PÓS-GRADUADO 11-12 ABR
XII AVANÇADO 13 ABR 2024
ENDOCRINOLOGIA
DIABETES E METABOLISMO
Centro de Congressos - Porto Palácio Hotel

ORGANIZAÇÃO
Associação dos Amigos do Serviço de
Endocrinologia do Hospital de S. João

COLABORAÇÃO
Serviço de Endocrinologia, Diabetes e
Metabolismo da ULS São João



DIREÇÃO
DE SAÚDE PRIMÁRIOS

SÃO JOÃO

SECRETARIADO
NorahsEvents, Lda,
Novo Alvaro Castelões, nº 79-2º andar-sala 9,
4450-044 Matosinhos
Tel: +351 220 164 206 - Tlm: +351 933 205 202
E-mail: paula.norahs@norahsevents.pt - http://www.norahsevents.pt

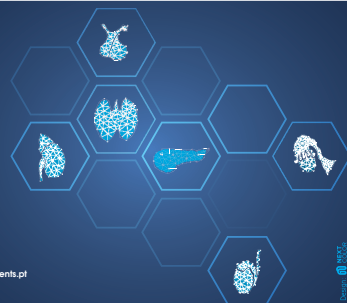

DIA 11 DE ABRIL (QUINTA-FEIRA)

SALA PORTO

08H30 - 09H00	BOAS-VINDAS – APRESENTAÇÃO DO CURSO
09H00 - 10H00	INSULINOTERAPIA: QUANDO TEM MESMO DE SER Casos Clínicos Palestrantes: João Menino, Inês Meira Moderação: Sílvia Monteiro, Fernando Mendonça, Daniela Pires Silva (USF Azevedo Campanhã)
10H00 - 10H30	MENOPAUSA: A FALTA QUE AS HORMONAS FAZEM Palestrante: Ana Rosa Costa Moderação: Ana Sousa, Lúcia Silva (DC dos Cuidados de Saúde Primários ULS São João)
10H30 - 11H00	INTERVALO PARA O CAFÉ E VISITA AOS CARTAZES ECRÃ A – MGF01-MGF05 MGF01 - MIL E UMA RAZÕES PARA SENTIR CANSAÇO: RELATO DE CASO <u>Brenda Jorge</u> ¹ 1-USF La Salette, ULS Entre Douro e Vouga MGF02 - LITERACIA EM SAÚDE: DA EVIDÊNCIA À PRÁTICA <u>Pedro Lopes</u> ¹ ; Daniela Correia ¹ 1-ULS da Região de Aveiro MGF03 - IMPACTO DO APORTE E ESTADO NUTRICIONAL NA GRAVIDADE DA EPILEPSIA FARMACORRESISTENTE E NÃO FARMACORRESISTENTE Cristiana Azevedo ¹ ; <u>Rui Poínhos</u> ¹ ; Fábio Cardoso ^{1,2,3} ; Marta Carvalho ^{4,5} ; Mafalda Seabra ^{4,5} 1-Faculdade de Ciências da Nutrição e Alimentação da Universidade do Porto (FCNAUP); 2-Serviço de Nutrição da Unidade Local de Saúde São João, Porto (CHUSJ); 3-Faculdade de Medicina da Universidade do Porto (FMUP); 4-Serviço de Neurologia da Unidade Local de Saúde São João, Porto (CHUSJ); 5-Departamento de Neurociências Clínicas e Saúde Mental, Faculdade de Medicina da Universidade do Porto (FMUP) MGF04 - AVALIAÇÃO DO RISCO NUTRICIONAL NO DOENTE CRÍTICO - SERÃO TODAS AS FERRAMENTAS IGUAIS? Mariana Santos Silva ¹ ; <u>Maria Madeira</u> ² ; Fábio Cardoso ¹ ; Marta Rola ¹ ; Cristina Teixeira ¹ 1-CHUSJ; 2-ESB - UCP MGF05 - GESTÃO DE UMA DIABETES INAUGURAL NOS CUIDADOS DE SAÚDE PRIMÁRIOS: RELATO DE CASO CLÍNICO <u>Diana Pereira Costa</u> ¹ ; Ana Dias ² 1-Médica Interna de Medicina Geral e Familiar, USF Saúde Mais - ULS de Entre Douro e Vouga; 2-Médica Assistente de Medicina Geral e Familiar, USF Saúde Mais - ULS de Entre Douro e Vouga
11H00 - 12H00	DIABETES TIPO “1, 2, 3” ... CONFERÊNCIA: O MUNDO DOS TIPOS DE DIABETES EM REVISTA Palestrantes: Juliana Gonçalves, Helena Ferreira Moderação: João Sérgio Neves, Marta Borges-Canha

CURSO XXIX PÓS-GRADUADO 11-12 ABR
XII AVANÇADO 13 ABR 2024
ENDOCRINOLOGIA
DIABETES E METABOLISMO
 Centro de Congressos - Porto Palácio Hotel

ORGANIZAÇÃO
 Associação dos Amigos do Serviço de
 Endocrinologia do Hospital de S. João

COLABORAÇÃO
 Serviço de Endocrinologia, Diabetes e
 Metabolismo da US São João



DEPARTAMENTO
 DE SAÚDE PRIVADA

SÃO JOÃO

SECRETARIADO
 NorahsEvents, Lda,
 Av. Álvaro Costeiros, nº 79-2º andar-sala 9,
 4450-044 Matosinhos
 Tel: +351 220 164 206 - Tlm: +351 933 205 202
 E-mail: paula.norahsevents.pt - http://www.norahsevents.pt



DIA 11 DE ABRIL (QUINTA-FEIRA)

SALA PORTO

12H00 - 13H00	<p>SESSÃO DE ABERTURA CONFERÊNCIA: AI – vamos continuar a precisar do Curso Pós-graduado Palestrante: Eng.ª Inês Sousa (Head of Intelligent Systems Fraunhofer Portugal AICOS) B</p>
13H00 - 14H30	<p>Almoço de Trabalho</p>
14H30 - 15H30	<p>INSULINAS DE ÚLTIMA GERAÇÃO: PAPEL NA OTIMIZAÇÃO DO TRATAMENTO DA DIABETES Palestrante: Adriana Lages Moderação: Joana Queirós</p>
	<p>Apoio: </p>
15H30 - 16H15	<p>GRAVIDEZ E DOENÇAS ENDÓCRINAS: DIABETES, NÃO SÓ, MAS TAMBÉM Palestrante: Sílvia Monteiro Moderação: Sandra Belo, Ana Sara Silva (USF Novo Sentido)</p>
16H15 - 16H45	<p>Intervalo para o café</p>
16H45 - 17H15	<p>HIPERPROLACTINEMIA: CAUSAS E ABORDAGEM Palestrante: Telma Moreno Moderação: Jorge Pedro, Ana Rita Mendes (USF Porto Centro)</p>
17H15 - 17H45	<p>HIPERTENSÃO ARTERIAL: QUANDO SUSPEITAR DE ETIOLOGIA ENDÓCRINA Palestrante: João Dinis Martins Moderação: Joana Oliveira, Pedro Tavares (UCSP Maia – Polo Nogueira)</p>

CLRSO XXIX PÓS-GRADUADO 11-12 ABR
XII AVANÇADO 13 ABR 2024
ENDOCRINOLOGIA
DIABETES E METABOLISMO
 Centro de Congressos - Porto Palácio Hotel

ORGANIZAÇÃO
 Associação dos Amigos do Serviço de
 Endocrinologia do Hospital de S. João

COLABORAÇÃO
 Serviço de Endocrinologia, Diabetes e
 Metabolismo da US São João



DEPARTAMENTO
 DE SAÚDE PRIVADA

SÃO JOÃO

SECRETARIADO
 NorahsEvents, Lda,
 Nov. Álvaro Castilhos, nº 79-2º andar-sala 9,
 4450-044 Matosinhos
 Tel: +351 220 164 206 - Tlm:+351 933 205 202
 E-mail: paula.norahs@norahsevents.pt - http://www.norahsevents.pt



DIA 12 DE ABRIL (SEXTA-FEIRA)

SALA PORTO

08H30 - 09H15	<p>DISFORIA DE GÊNERO: ABORDAGEM INICIAL Palestrante: Sara Ribeiro Moderação: Pedro Rodrigues, Gustavo Oliveira (USF Faria Guimarães)</p>
09H15 - 10H00	<p>HIPOTIROIDISMO / HIPERTIROIDISMO SUBCLÍNICO: TRATAR? Palestrantes: Ana Rita Leite, Patrícia Ferreira Moderação: Celestino Neves, Hugo Almeida (USF São Roque)</p>
10H00 - 10H30	<p>IRREGULARES MENSTRUAIS: ABORDAGEM E REFERENCIAÇÃO Palestrante: Sara Santos Moderação: Duarte Pignatelli, Ana Luísa Silva (USF Bela Saúde)</p>
10H30 - 11H00	<p>INTERVALO PARA O CAFÉ E VISITA AOS CARTAZES</p> <p>ECRÃ A – MGF06-MGF11</p> <p>MGF06 - UM CASO DE SÍNDROME POLIÚRIA-POLIDIPSIA <u>Jéssica Alexandra Ferreira Leite Santos</u>¹; Ana Carvalho²; Goreti Ferreira²; Pedro Vaz-Salvador³ <i>1-ULSGE- USF Nova Via; 2-ULSGE-Usf Aguda; 3-ULSEDV- Anestesiologia</i></p> <p>MGF07 - UMA DOENÇA DE GRAVES MASCARADA: RELATO DE CASO <u>Carolina Carneiro</u>¹; Helena Milheiro¹; Filipe Santos¹; Joana Silva¹; Inês Trindade¹; Sara Leite¹ <i>1-USF Anta</i></p> <p>MGF08 - CANSAÇO E ANEMIA: ATÉ ONDE SE JUSTIFICA? <u>Ana Sofia Novo Oliveira</u>¹; Sandra Ribeiro¹ <i>1-USF Aníbal Cunha, ULS Santo António</i></p> <p>MGF09 - UMA TIRÓIDE DESCONCENTRANTE: RELATO DE CASO <u>Catarina Coutinho</u>¹; Marta Reis¹; Ana Isabel Silva¹; Francisca Fontes¹ <i>1-USF S.Tomé - ULS Médio Ave</i></p> <p>MGF10 - SÍNDROME DE FAHR E HIPOPARATIROIDISMO IATROGÉNICO <u>Lúcia Jardim</u>¹; Miguel Gonçalves¹; Nuno Delgado¹; Joana Coelho¹; Ana Patrícia Silva¹; Juliana Carneiro¹; João Pereira¹; Renato Gonçalves¹; João Corrêa¹; Carolina Belino¹; Carla Gonçalves¹; Ana Rita Elvas¹ <i>1-ULS Cova da Beira</i></p> <p>MGF11 - UM CASO CLÍNICO DE HIPERPARATIROIDISMO PRIMÁRIO <u>Joana Coelho</u>¹; Ana Patrícia Silva¹; Juliana Carneiro¹; Renato Gonçalves¹; João Pereira¹; João Corrêa¹; Lúcia Jardim¹; Miguel Ângelo¹; João Bento¹; Maria João Pacheco¹; Dália Marques¹; Marlene Louro¹; Leopoldina Vicente¹ <i>1-Unidade Local de Saúde Cova da Beira</i></p>

CURSO XXIX PÓS-GRADUADO 11-12 ABR
XII AVANÇADO 13 ABR 2024
ENDOCRINOLOGIA
DIABETES E METABOLISMO
 Centro de Congressos - Porto Palácio Hotel

ORGANIZAÇÃO
 Associação das Amigas do Serviço de
 Endocrinologia do Hospital de S. João

COLABORAÇÃO
 Serviço de Endocrinologia, Diabetes e
 Metabolismo da ULS São João



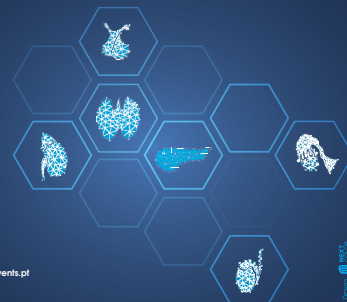

SECRETARIADO
 NorahsEvents, Lda.
 Trav. Álvaro Castilhos, nº 79-2º andar-sala 9,
 4450-544 Matosinhos
 Tel: +351 220 164 206 - lrm:+351 933 205 202
 E-mail: paula.norahsevents.pt - http://www.norahsevents.pt



DIA 12 DE ABRIL (SEXTA-FEIRA)

SALA PORTO

11H00 - 11H30	<p>TIROIDE COM NÓDULOS: CLASSIFICAÇÃO EUTIRADS Palestrante: Fernando Mendonça Moderação: Elisabete Rodrigues, Ana Teresa Patrício (USF Campo)</p>
11H30 - 12H00	<p>HIPERPARATIROIDISMO: CAUSAS E ABORDAGEM Palestrante: Raquel Calheiros Moderação: Ana Varela, Pedro Barbosa (USF Terras da Maia)</p>
12H00 - 13H00	<p>“TIRZEPATIDA: SUPERAR OS LIMITES NA OBESIDADE” Palestrantes: Adriana Lages, João Sérgio Neves</p> <p style="text-align: right;">Apoio: </p>
13H00 - 14H30	Almoço de Trabalho
14H30 - 15H30	<p>TRATAMENTO DA DIABETES: DIABETES E NÃO SÓ</p> <ul style="list-style-type: none"> • HTA E INSUFICIÊNCIA CARDÍACA: Ana Pinho • DOENÇA RENAL CRÓNICA (FINERENONA): João Sérgio Neves (Colaboração ) • DISLIPIDEMIA: Elisabete Rodrigues <p>Moderação: Ana Isabel Oliveira</p>
15H30 - 17H00	<p>ALTAS EM ENDOCRINOLOGIA: E AGORA?</p> <p>CIRURGIA BARIÁTRICA – LIDAR COM:</p> <ul style="list-style-type: none"> • SUPLEMENTAÇÃO, REGANHO DE PESO: Vanessa Guerreiro • HIPOGLICEMIA E GRAVIDEZ: Helena Ferreira <p>Moderação: Rita Bettencourt, Sandra Belo, Álvaro Pereira (USF Faria Guimarães)</p> <p>INCIDENTALOMAS DA SUPRARRENAL Palestrante: Maria Manuel Silva Moderação: Diana Festas-Silva, Pedro Mendes (USF Valongo)</p>

CURSO XXIX PÓS-GRADUADO 11-12 ABR
XII AVANÇADO 13 ABR 2024
ENDOCRINOLOGIA
DIABETES E METABOLISMO
 Centro de Congressos - Porto Palácio Hotel

ORGANIZAÇÃO
 Associação dos Amigos do Serviço de Endocrinologia do Hospital de S. João

COLABORAÇÃO
 Serviço de Endocrinologia, Diabetes e Metabolismo da ULS São João



DEPARTAMENTO DE SAÚDE FAMILIAR

SECRETARIADO

NorahsEvents, Lda,
 Av. Álvaro Castelões, nº 79-2º andar- sala 9,
 4550-044 Matosinhos
 Tel: +351 220 164 206 - Tlm:+351 933 205 202
 E-mail: paula.norah@norahsevents.pt - http://www.norahsevents.pt



DIA 12 DE ABRIL (SEXTA-FEIRA)

SALA PORTO

<p>17H00 - 17H30</p>	<p>INTERVALO PARA O CAFÉ E VISITA AOS CARTAZES</p> <p>ECRÃ B – ENF01-ENF06</p> <p>ENF01 - PROMOÇÃO DA PARENTALIDADE NO SUPORTE AOS AUTOCUIDADOS EM ADOLESCENTES COM DIABETES MELLITUS TIPO 1 <u>Rita Fernandes</u>²; Teresa Ferreira¹; Abílio Teixeira¹ <i>1-Escola Superior Saúde Santa Maria; 2-Escola Superior Enfermagem Porto</i></p> <p>ENF02 - CAPACITAÇÃO DA COMUNIDADE EDUCATIVA NO SUPORTE À CRIANÇA/ADOLESCENTE COM DIABETES: PAPEL DO ENFERMEIRO ESPECIALISTA <u>Vera Duarte</u>¹; Olívia Barcelos²; Rita Fernandes³ <i>1-Mestranda ESIP Escola Superior de Saúde de Santa Maria / Centro Hospitalar e Universitário de São João; 2-Docente Escola Superior de Enfermagem São José de Cluny; 3-Docente Escola Superior de Enfermagem do Porto</i></p> <p>ENF03 - MANIFESTAÇÕES MUSCULOESQUÉTICAS DA DIABETES MELLITUS <u>Isabel Fidalgo</u>¹; Rui Costa¹; Elisa Costa¹ <i>1-ULS S.JOÃO</i></p> <p>ENF04 - “UMA ANÁLISE DA INTERSEÇÃO ENTRE DIABETES E INFERTILIDADE” <u>Cristina Lisboa</u>¹; Sandra Soalhães¹; Maria Gonçalves¹ <i>1-ULS São João</i></p> <p>ENF05 - DIABETES TIPO2 VERSUS DISFUNÇÃO ERÉCTIL: QUE RELAÇÃO? <u>Sandra Soalhães</u>¹; <u>Cristina Lisboa</u>¹; Maria Gonçalves¹ <i>1-ULS São João</i></p> <p>ENF06 - ALCANÇANDO ALVOS: SUCESSO TERAPÊUTICO EM PACIENTES COM DISLIPIDEMIA <u>Manuela Fonseca</u>^{1,2}; Miguel Rocha¹; Joana Duarte Rodrigues¹ <i>1-Centro Hospitalar Universitário São João; 2-CINTESIS - Centro de Investigação em Tecnologias e Serviços de Saúde</i></p>
<p>17H30 - 18H00</p>	<p>SUPLEMENTOS, ANABOLIZANTES E AFINS: O QUE FAZER? Palestrante: Juliana Gonçalves Moderação: Pedro Souteiro, Nuno Parente (USF Saúde Família)</p>
<p>18H00</p>	<p>CERIMÓNIA DE ENCERRAMENTO – ENTREGA DE PRÉMIOS</p>

Curso Pós-Graduado tem Avaliação com Certificado (Facultativo)

PRÉMIO DRA. LÍDIA PEREIRA MONTEIRO, atribuído ao melhor trabalho na área de Medicina Geral e Familiar (MGF01-MGF02, MGF05, MGF06-MGF11)

Presidente Júri: Mariana Monteiro

Júri: Celestino Neves, Lígia Silva, Miguel Ornelas

CURSO XXIX PÓS-GRADUADO 11-12 ABR
XII AVANÇADO 13 ABR 2024
ENDOCRINOLOGIA
DIABETES E METABOLISMO
 Centro de Congressos - Porto Palácio Hotel

ORGANIZAÇÃO
 Associação dos Amigos do Serviço de Endocrinologia do Hospital de S. João

COLABORAÇÃO
 Serviço de Endocrinologia, Diabetes e Metabolismo da ULS São João



DEPARTAMENTO DE ENFERMAGEM DE SAÚDE PRIMÁRIA

SÃO JOÃO

SECRETARIADO
 NorahsEvents, Lda,
 Av. Álvaro Castelões, nº 79-2º andar-sala 9,
 4450-044 Matosinhos
 Tel: +351 220 164 206 - Tlm:+351 933 205 202
 E-mail: paula.norahsevents.pt - http://www.norahsevents.pt

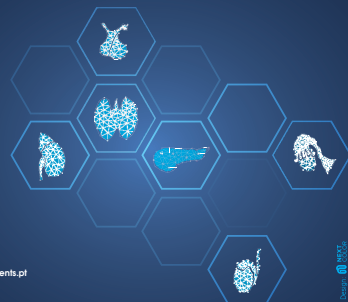

VIII CURSO DE ENFERMAGEM EM ENDOCRINOLOGIA

DIA 12 DE ABRIL (SEXTA-FEIRA)

SALA TRÊS RIOS

14H15	<p>SESSÃO DE ABERTURA Dra. Joana Queirós, Enf.ª Manuela Amorim, Enf. Paulo Emilio Mota, Enf. Rui Dias, Enf.ª Virgínia Pereira</p>
14H30 - 15H30	<p>A ENFERMAGEM NA ENDOCRINOLOGIA ALL AROUND: NA CONSULTA:</p> <ul style="list-style-type: none"> • EDUCAÇÃO TERAPÊUTICA, INSULINOTERAPIA, TERAPÊUTICAS INJETÁVEIS NÃO INSULINA: Enf.ª Virgínia Regufe • CGM, BII: Enf.ª Anabela Nogueira • PÉ DIABÉTICO: Enf.ª Paula Folhadela, Dr. Nuno Faria <p>Moderação: Prof. Dr.ª Cristina Barroso, Enf. Rui Dias, Dr. Jorge Pedro</p>
15H30 - 16H15	<p>NO HOSPITAL DE DIA: PROVAS DE ENDOCRINOLOGIA, TERAPÊUTICAS Enf.ª Ema Carvalho Moderação: Enf.ª M.ª Fátima Alves Lopes</p>
16H15 - 17H00	<p>NO INTERNAMENTO – ESQUEMAS DE INSULINA, PRÉ E PÓS-OPERATÓRIO:</p> <ul style="list-style-type: none"> • OFTALMOLOGIA: Enf. Carlos Mesquita • NEFROLOGIA: Enf.ª M.ª Fátima Ferreira • CARDIOLOGIA: Enf. Pedro Guerra <p>Moderação: Enf.ª Manuela Fonseca, Enf.ª Virgínia Pereira</p>
17H00 - 17H30	<p>INTERVALO PARA O CAFÉ E VISITA AOS CARTAZES</p> <p>ECRÃ B – ENF01-ENF06</p> <p>ENF01 - PROMOÇÃO DA PARENTALIDADE NO SUPORTE AOS AUTOCUIDADOS EM ADOLESCENTES COM DIABETES MELLITUS TIPO 1 Rita Fernandes²; Teresa Ferreira¹; Abílio Teixeira¹ 1-Escola Superior Saúde Santa Maria; 2-Escola Superior Enfermagem Porto</p> <p>ENF02 - CAPACITAÇÃO DA COMUNIDADE EDUCATIVA NO SUPORTE À CRIANÇA/ADOLESCENTE COM DIABETES: PAPEL DO ENFERMEIRO ESPECIALISTA Vera Duarte¹; Olívia Barcelos²; Rita Fernandes³ 1-Mestranda ESIP Escola Superior de Saúde de Santa Maria / Centro Hospitalar e Universitário de São João; 2-Docente Escola Superior de Enfermagem São José de Cluny; 3-Docente Escola Superior de Enfermagem do Porto</p> <p>ENF03 - MANIFESTAÇÕES MUSCULOESQUÉTICAS DA DIABETES MELLITUS Isabel Fidalgo¹; Rui Costa¹; Elisa Costa¹ 1-ULS S.JOÃO</p> <p>ENF04 - UMA ANÁLISE DA INTERSEÇÃO ENTRE DIABETES E INFERTILIDADE Cristina Lisboa¹; Sandra Soalhães¹; Maria Gonçalves¹ 1-ULS São João</p>

CURSO XXIX PÓS-GRADUADO 11-12 ABR
XII AVANÇADO 13 ABR 2024
ENDOCRINOLOGIA
DIABETES E METABOLISMO
 Centro de Congressos - Porto Palácio Hotel

ORGANIZAÇÃO
 Associação dos Amigos do Serviço de
 Endocrinologia do Hospital de S. João

COLABORAÇÃO
 Serviço de Endocrinologia, Diabetes e
 Metabolismo da ULS São João



SECRETARIADO
 NorahEvents, Lda.
 Av. Álvaro Castilhos, nº 79-2º andar-sala 9,
 4450-044 Matosinhos
 Tel: +351 220 164 206 - Tlm:+351 933 205 202
 E-mail: paula.norah@norahsevents.pt - http://www.norahsevents.pt



VIII CURSO DE ENFERMAGEM EM ENDOCRINOLOGIA

DIA 12 DE ABRIL (SEXTA-FEIRA)

SALA TRÊS RIOS

	<p>ENF05 - DIABETES TIPO2 VERSUS DISFUNÇÃO ERÉCTIL: QUE RELAÇÃO? Sandra Soalhães¹; <u>Cristina Lisboa</u>¹; Maria Gonçalves¹ 1-ULS São João</p> <p>ENF06 - ALCANÇANDO ALVOS: SUCESSO TERAPÊUTICO EM PACIENTES COM DISLIPIDEMIA Manuela Fonseca^{1,2}; Miguel Rocha¹; Joana Duarte Rodrigues¹ 1-Centro Hospitalar Universitário São João; 2-CINTESIS - Centro de Investigação em Tecnologias e Serviços de Saúde</p>
17H30 - 18H30	<p>CURSO DE FORMAÇÃO DE ENFERMAGEM EM NOVAS TECNOLOGIAS</p> <ul style="list-style-type: none"> • INSULINOTERAPIA, TERAPÊUTICAS INJETÁVEIS NÃO INSULINA, CGM, BII • PÉ DIABÉTICO

Curso Enfermagem tem Avaliação com Certificado (Facultativo)

PRÉMIO DR. BALDAQUE FARIA, atribuído ao melhor trabalho na área de Enfermagem (ENF01-ENF06)

Júri: Enf.^a Virgínia Regufe, Enf.^a Paula Folhadela, Enf. Ricardo Miguel, Enf. Rui Dias, Enf.^a Virgínia Pereira

CLRSO XXIX PÓS-GRADUADO 11-12 ABR
XII AVANÇADO 13 ABR 2024
ENDOCRINOLOGIA
DIABETES E METABOLISMO
 Centro de Congressos - Porto Palácio Hotel

ORGANIZAÇÃO
 Associação dos Amigos do Serviço de
 Endocrinologia do Hospital de S. João

COLABORAÇÃO
 Serviço de Endocrinologia, Diabetes e
 Metabolismo da ULS São João



SECRETARIADO
 NorahsEvents, Lda,
 Av. Álvaro Castelões, nº 79-2º andar-sala 9,
 4550-044 Melroendas
 Tel: +351 220 164 206 - Tlm:+351 933 205 202
 E-mail: paula.norah@norahsevents.pt - http://www.norahsevents.pt



XII ADVANCED COURSE OF ENDOCRINOLOGY

13 APRIL (SATURDAY)

PORTO ROOM

<p>09H00 - 10H00</p>	<p>WHAT TO EXPECT IN 2024: NEW DIABETES TECHNOLOGY</p> <ul style="list-style-type: none"> • CLOSED LOOP TECHNOLOGY SYSTEMS • “MULTI-HORMONE” CLOSED LOOP SYSTEMS • ILET ‘BIONIC PANCREAS’ • CONTINUOUS KETONE MONITORING • NON-INVASIVE GLUCOSE MONITORING <p>Speaker: César Esteves General Discussion: Helena Cardoso, Sofia Teixeira</p>
<p>10H00 - 10H30</p>	<p>COFFEE BREAK AND EPOSTERS DISCUSSION</p> <p>SCREEN A – END01-END05</p> <p>END01 - ALDOSTERONE-PRODUCING ADRENOCORTICAL CARCINOMA: A RARE CAUSE OF HYPERTENSION <u>Leandro Augusto Silva</u>¹; Andreia Martins Fernandes¹; Ana Rita Elvas¹; Raquel G. Martins¹; Joana Couto¹; Teresa Martins¹; Jacinta Santos¹; Fernando Rodrigues¹ <i>1-IPO Coimbra</i></p> <p>END02 - ADRENAL INSUFFICIENCY AS A COMPLICATION OF ANTIPHOSPHOLIPID SYNDROME: A CASE REPORT <u>Nuno Jesus</u>¹; Mariana Martinho¹; Henrique Alexandrino¹; Margarida Gonçalves¹; Patrícia Tavares¹; Maria João Oliveira¹ <i>1-Endocrinology Department, ULS Gaia e Espinho</i></p> <p>END03 - THYMIC HYPERPLASIA AND GRAVES’ DISEASE: AN UNDERRECOGNIZED ASSOCIATION <u>Patrícia Ferreira</u>^{1,2}; Inês Meira^{1,2}; Diana Festas Silva^{1,2}; Joana Queirós¹ <i>1-Serviço de Endocrinologia, Diabetes e Metabolismo, Centro Hospitalar Universitário de São João, Porto, Portugal; 2-Faculdade de Medicina e Instituto Investigação e Inovação em Saúde (i3s), Universidade do Porto, Porto, Portugal.</i></p> <p>END04 - PRIMARY HYPERPARATHYROIDISM IN MOSAIC TRISOMY 14: A CASE REPORT <u>Patrícia Ferreira</u>^{1,2}; Ana Rita Leite^{1,2}; Pedro Rodrigues¹ <i>1-Serviço de Endocrinologia, Diabetes e Metabolismo, Centro Hospitalar Universitário de São João, Porto, Portugal; 2-Faculdade de Medicina e Instituto Investigação e Inovação em Saúde (i3s), Universidade do Porto, Porto, Portugal.</i></p> <p>END05 - NON-HODGKIN’S LYMPHOMA WITH BILATERAL ADRENAL INVOLVEMENT: TWO CASE REPORTS Francisca Leitão Henriques¹; <u>Regina Medeiros</u>¹; Marta Almeida¹; Ana Quítalo¹; Sara Franco¹; Ana Gonçalves Ferreira¹; Maria Carlos Cordeiro¹; Luísa Raimundo¹ <i>1-HGO</i></p>

CURSO XXIX PÓS-GRADUADO 11-12 ABR XII AVANÇADO 13 ABR 2024
ENDOCRINOLOGIA
DIABETES E METABOLISMO
 Centro de Congressos - Porto Palácio Hotel

ORGANIZAÇÃO
 Associação dos Amigos do Serviço de Endocrinologia do Hospital de S. João

COLABORAÇÃO
 Serviço de Endocrinologia, Diabetes e Metabolismo da US São João

SECRETARIADO
 NoraHEvents, Lda,
 Av. Álvaro Castilhos, nº 79-2º andar-sala 9,
 4450-044 Miraflores
 Tel: +351 220 164 206 - Tlm: +351 933 205 202
 E-mail: paula.norah@norahsevents.pt - http://www.norahsevents.pt

XII ADVANCED COURSE OF ENDOCRINOLOGY

13 APRIL (SATURDAY)

PORTO ROOM

SCREEN B – END06-END10

END06 - EFFECTS OF SLEEVE GASTRECTOMY AND ROUX-EN-Y GASTRIC BYPASS ON BONE METABOLISM AND BODY COMPOSITION: A ONE YEAR LONGITUDINAL STUDY IN MIDDLE-AGED WOMEN

Pietra Soares Rodrigues¹; Fernando Mendonça²; João Sérgio Neves^{2,3}; Carla Luís^{4,5}; Ilda Rodrigues⁴; Telma Moreno²; Diana Festas^{2,6}; Jorge Pedro^{2,6}; Ana Varela^{2,6}; Ana Fernandes^{1,7}; Eduardo Lima Costa⁶; Grupo Crio⁶; Raquel Soares^{4,5}; Paula Freitas⁶

1-Faculdade de Medicina da Universidade do Porto; 2-Serviço de Endocrinologia, Nutrição e Metabolismo do CHUSJ; 3-Unidade de Investigação e Desenvolvimento Cardiovascular, FMUP; 4-Departamento de Bioquímica, FMUP; 5-i3S - Instituto de Investigação e Inovação em Saúde; 6-Centro de Responsabilidade Integrada de Obesidade, CHUSJ; 7-Centro de Investigação em Tecnologias e Serviços de Saúde, Rede de Investigação em Saúde, Universidade Fernando Pessoa

END07 - HYDRATION STATUS, IS COPEPTIN A NEW BIOMARKER?

Jacinta Brasil^{1,2}; Fábio Cardoso³; Bruno Mpm Oliveira^{2,4,5}; Sandra Martins^{6,7}; Rui Farinha^{6,7}; Pedro Norton^{8,9}; Flora Correia^{2,3,5}

1-Serviços Farmacêuticos, Unidade Local de Saúde São João, Alameda Prof. Hernâni Monteiro, 4200-319 Porto, Portugal; 2-Faculdade de Ciências da Nutrição e Alimentação da Universidade do Porto, Porto, Portugal; 3-Serviço de Nutrição, Unidade Local de Saúde São João, Alameda Prof. Hernâni Monteiro, 4200-319 Porto, Portugal; 4-LIAAD-INESC TEC, Porto, Portugal; 5-Nephrology & Infectious Diseases R&D Group, INEB / i3S, Porto, Portugal; 6-Serviço de Patologia Clínica, Unidade Local de Saúde São João, Alameda Prof. Hernâni Monteiro, 4200-319 Porto, Portugal; 7-EPIUnit, Instituto de Saúde Pública, Universidade do Porto, 4050-600 Porto, Portugal; 8-Laboratório para a Investigação Integrativa e Translacional em Saúde Populacional (ITR), Universidade do Porto, Rua das Taipas, n.º 135, 4050-600 Porto, Portugal; 9-Departamento de Ciências de Saúde Pública e Forenses e Educação Médica, Faculdade de Medicina da Universidade do Porto

END08 - USEFULNESS OF PROLACTIN POOL IN THE INVESTIGATION OF HYPERPROLACTINEMIA

Helena Urbano Ferreira¹; João Menino¹; Cláudia Teixeira²; Sandra Belo¹; Jorge Pedro¹; Tiago Guimarães²; Joana Queirós¹

1-Serviço de Endocrinologia Diabetes e Metabolismo, Centro Hospitalar Universitário de São João; 2-Serviço de Patologia Clínica, Centro Hospitalar Universitário de São João

END09 - FAHR'S SYNDROME AND IATROGENIC HYPOPARATHYROIDISM

Lúcia Jardim¹; Miguel Gonçalves¹; Nuno Delgado¹; Joana Coelho¹; Ana Patrícia Silva¹; Juliana Carneira¹; João Pereira¹; Renato Gonçalves¹; João Corrêa¹; Carolina Belino¹; Ana Rita Elvas¹; Carla Gonçalves¹

1-ULS Cova da Beira

END10 - MODY 5: A RARE CAUSE OF DIABETES WITH EXTRAPANCREATIC MANIFESTATIONS

Tânia Carvalho¹; Alice Monsanto¹; Gustavo Rodrigues¹; Sofia Lopes¹; Mariana Lavrador¹; Joana Saraiva¹; Isabel Paiva¹

1-Serviço de Endocrinologia, Diabetes e Metabolismo, ULS Coimbra

CURSO XXIX PÓS-GRADUADO 11-12 ABR

XII AVANÇADO 13 ABR 2024

ENDOCRINOLOGIA

DIABETES E METABOLISMO

Centro de Congressos - Porto Palácio Hotel

ORGANIZAÇÃO
Associação dos Amigos do Serviço de Endocrinologia do Hospital de S. João

COLABORAÇÃO
Serviço de Endocrinologia, Diabetes e Metabolismo da ULS São João

SECRETARIADO
NorahEvents, Lda.
Rua Álvaro Castilhos, nº 79-2º andar- sala 9,
4450-044 Matosinhos
Tel: +351 220 164 206 - Tlm: +351 933 205 202
E-mail: paula.norah@norahsevents.pt - http://www.norahsevents.pt

XII ADVANCED COURSE OF ENDOCRINOLOGY

13 APRIL (SATURDAY)

PORTO ROOM

10H30 - 11H30	<p>"IMPLEMENTING TECHNOLOGY INTO LIVES" ARTIFICIAL INTELLIGENCE FOR DIABETES MANAGEMENT AND STATE-OF-THE ART TODAY Speaker: Partha Kar (England) B</p>	<p>Sponsor:</p>
11H30 - 13H00	<p>NEW DIABETES TECHNOLOGY IN...</p> <ul style="list-style-type: none"> • PREGNANCY Speaker: Joana Vilaverde • HOSPITAL Speaker: João Sérgio Neves • EXERCICE Speaker: Ana Elisa Lopes <p>General Discussion: Celestino Neves, Jorge Dores, Marta Alves</p>	
13H00 - 13H30	<p>EPOSTERS DISCUSSION</p> <p>SCREEN A – END11-END15</p> <p>END11 - OSTEOCHONDROMYXOMA: CASE REPORT OF A RARE MANIFESTATION OF CARNEY COMPLEX Maria Ponte¹; Andreia Pataco¹; Regina Medeiros¹; Vítor Carneiro¹; Paula Carneiro¹; Carolina Chaves¹; Catarina Moniz¹; Bernardo Pereira¹; Isabel Sousa¹; João Anselmo¹ 1-Hospital do Divino Espírito Santo de Ponta Delgada</p> <p>END12 - CARDIAC REMODELING IN MILD PHENOTYPES OF PRIMARY ALDOSTERONISM: A POPULATION-BASED STUDY Ana Rita Leite¹; João Pedro Ferreira²; João Sérgio Neves¹ 1-Centro Hospitalar Universitário de São João; 2-UniC@RISE - Unidade de Investigação e Desenvolvimento Cardiovascular, Faculdade de Medicina da Universidade do Porto</p> <p>END13 - GESTATIONAL DIABETES MELLITUS AND FT3: WHAT RELATIONSHIP? Leonor Rodrigues¹; Márcia Alves¹; Teresa Azevedo¹; Joana Guimarães¹ 1-ULS Região Aveiro</p> <p>END14 - BETWEEN THE UNEXPECTED AND THE RARE: ADRENAL METASTASIS IN INVASIVE DUCTAL BREAST CARCINOMA Bárbara Jesus¹; Ana Margarida Sobral¹; Luísa Barros¹; Dírcea Rodrigues¹; Isabel Paiva¹ 1-Serviço de Endocrinologia - ULS Coimbra</p> <p>END15 - SÍNDROME DE CUSHING APÓS CIRURGIA BARIÁTRICA: O IMPROVÁVEL ACONTECE Ana Margarida Sobral¹; Mafalda Ferreira¹; Bárbara Jesus¹; Carolina Moreno¹; Leonor Gomes¹; Isabel Paiva¹ 1- Serviço de Endocrinologia - ULS Coimbra</p>	

XII ADVANCED COURSE OF ENDOCRINOLOGY

13 APRIL (SATURDAY)

PORTO ROOM

13H00 - 13H30	<p>EPOSTER DISCUSSION</p> <p>SCREEN B – END16-END18</p> <p>END16 - IMMUNE CHECKPOINT INHIBITORS INDUCED-HYPOPHYSITIS: TIME FOR REBRANDING! <u>Raquel Calheiros</u>¹; Telma Moreno²; Sara Santos¹; Pedro Souteiro¹; Joana Oliveira¹; Isabel Inácio¹; Ana Paula Santos¹; Isabel Torres¹ <i>1-Instituto Português de Oncologia do Porto Francisco Gentil; 2-ULS São João</i></p> <p>END17 - CLINICAL PREDICTORS OF RADIOIODINE (131I) THERAPY EFFICACY IN GRAVES' DISEASE MANAGEMENT <u>Sara Ribeiro</u>^{1,†}; Inês Meira^{1,†}; João Menino¹; Patrícia Ferreira¹; Ana Rita Leite¹; Ana Varela¹; Joana Queirós¹ <i>1- ULS São João; †-1ª autoria partilhada</i></p> <p>END18 - PHYSICAL AND PSYCHOLOGICAL WELL-BEING OF PATIENTS ON AUTOMATED INSULIN DELIVERY SYSTEMS <u>Miguel Pereira</u>¹; Celestino Neves^{2,3,4}; Sérgio Neves^{2,3,4}; Rita Faria^{3,5}; Sílvia Monteiro^{2,3}; Carmo Redondo^{2,3}; Anabela Costa^{2,3}; Cristina Arteiro^{3,6}; Joana Queirós^{2,3} <i>1-Serviço de Psicologia; 2-Serviço de Endocrinologia; 3-ULS São João; 4-Faculdade de Medicina; 5-Escola de Psicologia da Universidade do Minho; 6-Serviço de Nutrição</i></p>
13H30 - 14H30	Lunch
14H30 - 17H00	<p>MEDTECH TRAINING ACADEMY - HANDS-ON EXPERIENCE WITH PUMPS AND CGM</p> <ul style="list-style-type: none"> • INTERPRETING CGM - IDENTIFYING PATTERNS OF GLYCEMIA – João Sérgio Neves • HOW TO INTERPRET A DOWNLOAD IN 90 SECONDS: SHARING & DOWNLOADING DATA – César Esteves • SMART PENS – Adriana Lages • PUMP ONBOARDING – Sofia Teixeira
17H00 - 17H15	CLOSING AND AWARDS

All courses followed by an assessment and a training **certificate**.

AWARDS

JOSÉ LUÍS MEDINA AWARD (Endocrinology Internship) – **END01-END05 | END11-END15**

Jury President: Joana Queirós

Jury: Joana Mesquita, Joana Menezes, Marta Alves

LUÍS MARQUES AWARD (Clinical Research) – **END06-END10**

Jury President: Ângela Magalhães

Jury: Ana Saavedra, Daniela Salazar, Sara Monteiro

MANUEL PINHEIRO HARGREAVES AWARD (Endocrinology) – **END16-END18**

Jury President: José Luís Castedo

Jury: Maria João Matos, Rita Bettencourt