

XXV Curso Pós-Graduado Endocrinologia, Diabetes e Metabolismo

28 a 30 de março de 2019 >>> Centro de Congressos >>> Porto Palácio Hotel

Presidente de Honra

Prof.^a Doutora Conceição Magalhães

Programa

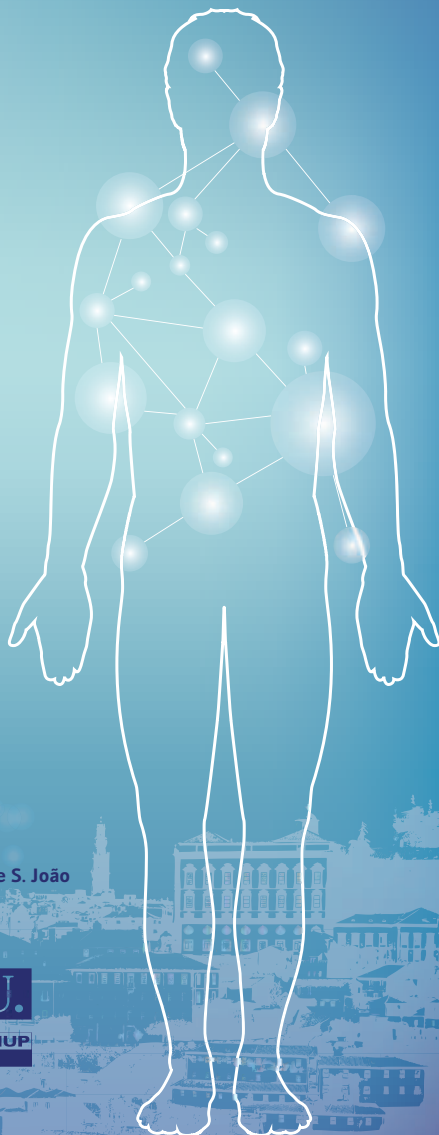

ORGANIZAÇÃO

Associação dos Amigos do Serviço de Endocrinologia do Hospital de S. João

COLABORAÇÃO

Serviço de Endocrinologia, Diabetes e
Metabolismo do Centro Hospitalar S. João /
Faculdade de Medicina da Universidade
do Porto



XXV Curso Pós-Graduado

Endocrinologia, Diabetes e Metabolismo

14 a 16 de maio de 2019 - Centro de Congressos - Hotel Tivoli

COMISSÃO CIENTÍFICA

Ana Isabel Oliveira, Dra.
Ana Varela, Dra.
Celestino Neves, Dr.
César Esteves, Dr.
Cristina Arteiro, Dra.
Eva Lau, Dra.
Davide Carvalho, Prof Doutor
Duarte Pignatelli, Prof Doutor
Eduardo Vinha, Dr.
Elisabete Rodrigues, Dra.
Flora Correia, Profª Doutora
Joana Oliveira, Dra.
Joana Queirós, Dra.
José Luís Castedo, Dr.
Manuela Fonseca, Enfª
Miguel Pereira, Dr.
Nuno Faria, Dr.
Paula Freitas, Dra.
Paula Folhadela, Enfª
Sandra Belo, Dra.
Sílvia Pinhão, Profª Doutora

CONSULTORES

Ângela Magalhães, Dra.
Alda Soares, Dra.
Altino Frias Ferreira, Dr.
António Ferreira da Silva, Dr.
A. Baldaque Faria, Dr.
Daniel Carvalho-Braga, Dr.
Delfina Alvarez, Dra.
Fernanda Guerra, Dra.
José António Teixeira, Dr.
José Luís Medina, Prof. Doutor
José Pedro Lima Reis, Dr.
Manuel Portocarrero, Dr.
Maria Luísa Vila-Cova, Dra.

COMISSÃO ORGANIZADORA

Alberto Pinto Hespanhol, Prof. Doutor
Ana Tato Aguiar, Dra.
Daniela Magalhães, Dra.
Daniela Salazar, Dra.
David Carvalho, Prof. Doutor
Fernando Mendonça, Dr.
Jorge Pedro, Dr.
Manuela Fonseca, Enfª
Maria João Ferreira, Dra.
Maria Manuel Silva, Dra.
Gustavo Melo Ferreira, Dr.
Luciana Couto, Prof. Doutora
Miguel Azevedo, Dr.
Pedro Souteiro, Dr.
Rita Bettencourt Silva, Dra.
Sérgio Neves, Dr.
Sofia Oliveira, Dra.
Vanessa Guerreiro, Dra.

Dia 28 de março (Quinta-feira)

Sala Porto

- 08h30 – 09h00 **Boas Vindas – Apresentação do Curso**
Davide Carvalho
- 09h00 – 10h30 **Casos Clínicos – Como Avaliar, Quando Referenciar**
Presidentes: José Luís Medina, José Luís Castedo
Moderadores: Miguel Azevedo (ACES Porto Oriental), Gustavo Melo Ferreira (ACES Maia /Valongo), Fernanda Guerra
- 09h00 – 09h30 **Nódulo da Tireoide**
Fernando Mendonça, Elisabete Rodrigues, Júlio Rego (ACES Porto Oriental)
- 09h30 – 10h00 **Hipotiroidismo**
Maria Manuel Silva, Eva Lau, Susana Silva Pinto (ACES Santo Tirso/Trofa)
- 10h00 – 10h30 **Hipertiroidismo Subclínico**
Marta Canha, Eduardo Vinha, Sérgio Gonçalves (ACES Maia/Valongo)
- 10h30 – 11h00 **Intervalo para o café e vista aos cartazes**
Ecrã 1 (Piso 0) – PMGF1 a PMGF4
Prémio Dra. Lídia Pereira Monteiro: Rita Silva, Júlio Rego, Isabel Varela, David Paiva
Ecrã 2 (Piso 1) – PENF1 a PENF4
Prémio Enf.ª Ana Guedes: Pedro Melo, Henriqueta Figueiredo, Elisa Meira da Cruz, Duarte Pignatelli
- 11h00 – 11h45 **Cerimónia de Abertura**
Homenagem à Prof.ª Doutora Conceição Magalhães
Duarte Pignatelli
- 11h45 – 13h00 **Diabetes e Risco Cardiovascular – Doentes e Indicadores – Onde Está o Foco?**
Moderador: Davide Carvalho
Palestrantes: Celestino Neves, Elisabete Rodrigues, Paula Freitas, Tiago Taveira Gomes
- 13h00 – 14h30 **ALMOÇO DE TRABALHO**

Apoio: MSD

- 14h30 – 15h45 **Dapagliflozina – A Experiência que Faz a Diferença**
Moderador: Daniel Carvalho-Braga
Palestrantes: Ana Isabel Oliveira e Tiago Maricoto
Apoio: Astrazeneca
- 15h45 – 16h15 **Caso Clínicos – Como Avaliar, Quando Referenciar**
Presidentes: Alberto Pinto Hespanhol, Ângela Magalhães
Hipercalemia
João Sérgio Neves, Ana Isabel Oliveira, André Dias (ACES Maia/Valongo)
- 16h15 – 16h45 **Quando Re-referenciar um Doente Após Alta de Cirurgia Bariátrica**
Paula Freitas, John Preto, Joaquim Lima (ACES Santo Tirso/ Trofa)
- 16h45 – 17h15 **Intervalo para café e visita aos cartazes**
Ecrã 1 (Piso 0) – PNC1 a PNC4
Prémio Dr. Emilio Peres: Daniela Magalhães, Manuel Portocarrero, Isabel Monteiro
Ecrã 2 (Piso 1) – PENF5 a PENF7
Prémio Enf.ª Ana Guedes: Pedro Melo, Henriqueta Figueiredo, Elisa Meira da Cruz, Duarte Pignatelli
- 17h15 – 18h15 **Caso Clínicos – Como Avaliar, Quando Referenciar**
Presidentes: Pedro Carneiro de Melo, Ana Tato Aguiar
Moderadores: Joana Mesquita, Sara Monteiro
- 17h15 – 17h45 **Atraso Pubertário**
Pedro Souteiro, Sandra Belo, Lúcia Silva (ACES Maia /Valongo)
- 17h45 – 18h15 **Acne**
Jorge Pedro, Ana Varela, Luís Viana Jorge (ACES Porto Oriental)

Dia 29 de março (Sexta-feira)

Sala Porto

- 08h30 – 09h00 **Conferência: O Que Aprendemos no 1º Dia de Trabalhos**
Davide Carvalho
- 09h00 – 10h15 **Mysimba – Abordagem Farmacológica no Tratamento da Obesidade**
Moderador: Selma Souto
Obesidade – Doença Crónica, Multifatorial e Complexa
Ana Correia de Oliveira
Mysimba: Experiência Clínica
Selma Souto
Mysimba: Experiência Clínica com Outros Fármacos que Atuam no Sistema Nervoso Central
Nuno Agostinho Fernandes **Apoio: Medifar**
- 10h15 – 10h40 **Casos Clínicos - Como Avaliar, Quando Referenciar**
Presidentes: José Pedro Lima-Reis, Helena Ramos
Moderadores: Daniel Carvalho-Braga, José Teixeira
Amenorreia
Maria João Ferreira, José Luis Castedo, Helena Beça (ACES SantoTirso/Trofa)
- 10h40 – 11h00 **Intervalo para café e visita aos cartazes**
Ecrã 1 (Piso 0) – PMGF5 a PMGF8
Prémio Dra. Lídia Pereira Monteiro: Rita Silva, Júlio Rego, Isabel Varela; David Paiva
Ecrã 2 (Piso 1) – PENF8 a PENF10
Prémio Enf.ª Ana Guedes: Pedro Melo, Henriqueta Figueiredo, Elisa Meira da Cruz, Duarte Pignatelli
- 11h00 – 12h15 **Terapêutica Injetável na Diabetes Tipo 2: Qual e Porquê?**
Moderador: Ana Isabel Oliveira
Palestrantes: Eva Lau, João Sérgio Neves **Apoio: Lilly**
- 12h15 – 13h30 **Empagliflozina na DT2: a Evidência que Dita a Diferença**
Palestrantes: Elisabete Rodrigues; Cristina Gavina; José Pedro Antunes
Apoio: Boehringer Ingelheim-Lilly

- 13h30 – 14h30 **ALMOÇO DE TRABALHO**
- 14h30 – 15h00 **CONFERÊNCIA:**
Tratamento Médico da Obesidade: o Papel do Liraglutido 3 mg
Moderador: Selma Souto
Palestrante: Eva Lau **Apoio:** Novo-Nordisk
- 15h00 – 16h15 **Canagliflozina: Potência, Benefício Cardio-Renal e Cuidados Baseados no Valor**
Moderador: Daniel Carvalho-Braga
Palestrante: Helena Cardoso **Apoio:** Mundipharma
- 16h15 – 16h45 **Insuficiência Cardíaca - A complicação Esquecida da Diabetes: Como Diagnosticar e Como Tratar**
Moderadores: Delfina Alvarez, Marta Alves
Palestrante: Roberto Pinto
- 16h45 – 17h00 **Painel de Discussão**
Maria João Matos, Filipe Cunha e Maria Manuel Costa
- 17h00 – 17h30 **Intervalo para café e visita aos cartazes**
Ecrã 1 (Piso 0) – PNC5 a PNC9
Prémio Dr. Emílio Peres: Daniela Magalhães, Manuel Portocarrero, Isabel Monteiro
Ecrã 2 (Piso 0) – PO1 a PO3
Moderadores: Alda Soares, Ana Varela
- 17h30 – 19h00 **Caso Clínicos – Como Avaliar, Quando Referenciar**
Presidentes: Isabel Torres, Maria João Oliveira
Moderadores: Joana Queirós, Maria Lopes Pereira
- 17h30 – 18h00 **Osteoporose**
Daniela Salazar, César Esteves, Ana Costa e Sá (ACES Santo Tirso / Trofa)
- 18h00 – 18h30 **Dislipidemia**
Vanessa Guerreiro, Paula Freitas, Felicidade Malheiro (ACES Porto Oriental)
- 18h30 – 19h00 **Painel de Comentadores**
Joana Couto, Pedro Rodrigues; Ana Saavedra

Dia 28 de março (Quinta-feira)

Sala Três Rios

- 08h30 – 09h00 **Boas Vindas – Apresentação do Curso**
Davide Carvalho
- 09h00 – 10h30 **A Gestão do Regime Terapêutico (GRT) na Pessoa com Diabetes – Diagnóstico e Intervenção**
Presidente: Virgínia Pereira (CHUSJ)
Moderadores: Manuela Fonseca (CHUSJ), Emília Moreira (CINTESIS - FMUP), Rosa Silva (UCP – Porto)
- 09h00 – 09h30 **O Diagnóstico da GRT no Contexto de Saúde Pública – Da Investigação ao Resultado**
Pedro Melo (UCP – Porto)
- 09h30 – 10h00 **Um Diagnóstico, Diferentes Perfis, Diferentes Respostas**
Fernanda Bastos (ESEP)
- 10h00 – 10h30 **Promover a Gestão do Regime Terapêutico dos Adolescentes com DM 1: Acontecimentos Stressantes, Coping e Resiliência**
Manuela Amaral (CMIN)
- 10h30 – 11h00 **Intervalo para o café e visita aos cartazes**
Ecrã 1 (Piso 0) – PMGF1 a PMGF4
Prémio Dra. Lidia Pereira Monteiro: Rita Silva, Júlio Rego, Isabel Varela, David Paiva
Ecrã 2 (Piso 1) – PENF1 a PENF4
Prémio Enf.ª Ana Guedes: Pedro Melo, Henriqueta Figueiredo, Elisa Meira da Cruz, Duarte Pignatelli
- 11h00 – 11h45 **Cerimónia de Abertura**
Homenagem à Prof.ª Doutora Conceição Magalhães
Duarte Pignatelli

11h45 – 13h00

**Diabetes e Risco Cardiovascular – Doentes e Indicadores
– Onde Está o Foco?**

Moderador: Davide Carvalho

Palestrantes: Celestino Neves, Elisabete Rodrigues, Paula Freitas,
Tiago Taveira Gomes

Apoio: MSD

13h00 – 14h30

ALMOÇO DE TRABALHO

14h30 – 15h45

Dapagliflozina – A Experiência que Faz a Diferença

Moderador: Daniel Carvalho-Braga

Palestrantes: Ana Isabel Oliveira e Tiago Maricoto

Apoio: Astrazeneca

15h45 – 16h45

O Internamento do Doente Diabético – Intervir para Melhorar

Presidentes: Fátima Faria (Centro Hospitalar de Braga), José Fonseca (CHUSJ)

Moderadores: Carlos Pinto (ACES Porto Ocidental), Elisa Meira (ACES
Póvoa/Vila do Conde), Margarida Borges (CHUSJ)

Insulinoterapia – Noções Gerais no Doente Internado

Raquel Silva (CHUSJ)

Hipoglicemia – Como Corrigir

Joana Rodrigues (CHUSJ)

Ser Equipa: A Pessoa com Diabetes no Epicentro

Pedro Melo (UCP – Porto)

16h45 – 17h15

Intervalo para café e visita aos cartazes

Ecrã 1 (Piso 0) – PNC1 a PNC4

Prémio Dr. Emílio Peres: Daniela Magalhães, Manuel Portocarrero, Isabel Monteiro

Ecrã 2 (Piso 1) – PENF5 a PENF7

Prémio Enf.ª Ana Guedes: Pedro Melo, Henriqueta Figueiredo,
Elisa Meira da Cruz, Duarte Pignatelli

17h15- 18h15

A GRAVIDEZ – QUE COMPLICAÇÕES

Presidentes: Manuela Amorim (CHUSJ), Maria do Carmo Prucha (CHUSJ)

Moderadores: Cristina Martins (CHUSJ), Maria João Monteiro (CHUSJ)

Obesidade – A Realidade numa USF da Região Norte

Carla Alves (ACES Porto Oriental)

Diabetes Gestacional

Patrícia Santos (ACES Porto Oriental)

Suplementação de Iodo

Joana Ribeiro (Alto Tâmega e Barroso – UCC Chaves 2)

Dia 29 de março (Sexta-feira)

Sala Três Rios

- 08h30 – 09h00 **Conferência: O Que Aprendemos no 1º Dia de Trabalhos**
Davide Carvalho
- 09h00 – 10h40 **Sistemas de Informação em Enfermagem no Contexto da Diabetes**
Presidentes: Paula Cristina Costa (CHUSJ), Rui Dias (CHUSJ)
Moderadores: Maria José Silva (CH Gaia/Espinho), Carlos Miranda (ACES Espinho/Gaia)
- A Gestão Nacional dos Dados**
Alexandra Pereira (ACES Tâmega III)
Experiência em Contexto Hospitalar
António Faria (Hospital Braga)
Experiência em Cuidados de Saúde Primários
Hélio Oliveira (ACES Póvoa/Vila do Conde)
- 10h40 – 11h00 **Intervalo para café e visita aos cartazes**
Ecrã 1 (Piso 0) – PMGF5 a PMGF8
Prémio Dra. Lúcia Pereira Monteiro: Rita Silva, Júlio Rego, Isabel Varela; David Paiva
Ecrã 2 (Piso 1) – PENF8 a PENF10
Prémio Enf.ª Ana Guedes: Pedro Melo, Henriqueta Figueiredo, Elisa Meira da Cruz, Duarte Pignatelli
- 11h00 – 12h15 **Terapêutica Injetável na Diabetes Tipo 2: Qual e Porquê?**
Moderador: Ana Isabel Oliveira
Palestrantes: Eva Lau, João Sérgio Neves
- Apio: Lilly
- 12h15 – 13h30 **Empagliflozina na DT2: a Evidência que Dita a Diferença**
Palestrantes: Elisabete Rodrigues; Cristina Gavina; José Pedro Antunes
- Apio: Boehringer Ingelheim-Lilly
- 13h30 – 14h30 **ALMOÇO DE TRABALHO**

14h30 – 15h00

CONFERÊNCIA:

Tratamento Médico da Obesidade: o Papel do Liraglutido 3 mg

Moderador: Selma Souto

Palestrante: Eva Lau

Apoio: Novo-Nordisk

15h00 – 16h15

Canagliflozina: Potência, Benefício Cardio-Renal e Cuidados Baseados no Valor

Moderador: Daniel Carvalho-Braga

Palestrante: Helena Cardoso

Apoio: Mundipharma

16h15 – 17h15

Impacto da Consulta de Enfermagem no Acompanhamento Adequado ao Doente com Diabetes

Presidente: Manuela Fonseca (CHUSJ)

Moderadores: John Fontes (ACES Alto Tâmega e Barroso), Emília Sarmento (USP-ACES DOURO I – MARÃO E DOURO NORTE)

Os Números da Diabetes: A Visão do Enfermeiro de Saúde Pública – Ana Luísa Santos (USP-ACES DOURO I – MARÃO E DOURO NORTE)

Adesão do Doente com Diabetes à Consulta de Enfermagem: Estratégias Motivacionais

Lisete Jesus (USF FÉNIX - ACES DOURO I – MARÃO E DOURO NORTE)

Abordagem ao Doente com Diabetes num Contexto de Saúde Familiar

Clara Ramos (USF FÉNIX - ACES DOURO I – MARÃO E DOURO NORTE)

17h15

Encerramento

Dia 30 de março (Sábado)

Sala Três Rios

08h45 – 16h15 **CURSO DE NUTRIÇÃO CLÍNICA**

08h45 – 09h00 **Programa e Objectivos do Curso** – Davide Carvalho

09h00 – 10h30 **Moderador:** Joana Oliveira

09h00 – 09h30 **Bendita Cafeína!** – João Sérgio Neves

09h30 – 10h00 **Omega 3 – Apenas Um ou Todos?** – Sofia Oliveira

10h00 – 10h30 **Suplementos Alimentares: Bons, Maus ou Nem Por Isso!** – Pedro Souteiro

10h30 – 11h00 **Intervalo para Café**

11h00 – 12h30 **Alimentação no Diabético**

Moderadores: Cristiana Setas, Teresa Maia

11h00 – 11h30 **Alimentação no Diabético** – Flora Correia

11h30 – 12h00 **Contagem de Glicídios** – Cristina Arteiro

12h00 – 12h30 **Nefropatia Diabética** – Margarida Sarmento Dias

Discussão

13h00 – 14h00 **ALMOÇO**

14h00 – 16h00 **Doenças da Alimentação e Comportamento Alimentar**

Moderadores: Isabel Brandão, Sílvia Pinhão

14h00 – 14h30 **Perturbações da Alimentação e do Comportamento Alimentar** – Rui Poínhos

14h30 – 15h00 **Terapêutica Dietética da Obesidade** – Flora Correia

15h00 – 15h30 **Exercício Físico na Obesidade** – José Carlos Ribeiro

30 de março (Sábado)

Sala Corgo

08h30 – 11h00 **CURSO DE DESABITUAÇÃO TABÁGICA**

Directora: Sandra Belo

Palestrante: Nuno Pires

Apoio: Tecnifar



30 de março (Sábado)

Sala Tâmega

09h00 - 11h00 **CURSO DE ESTRATÉGIAS DE ADESAO À TERAPÊUTICA**
Francisco Antunes, Miguel Pereira

30 de março (Sábado)

Sala Porto

11h00 – 13h00 **XII CURSO DE MEDICINA SEXUAL / SEXOLOGIA CLÍNICA**
Medicina Sexual – Novos Desafios e Controvérsias na Prática Clínica
Presidentes: Alberto Galvão Teles, António Palha, José Luís Castedo

11h00 – 11h20 **Agressores Sexuais: É Possível Intervir?** – Vitor Covelo

11h20 – 11h40 **Pornografia Online: Entretenimento ou Problema?** – Berta Ramos

11h40 – 12h20 **Disfunção Sexual Feminina:**

Influência das Hormonas – José Luis Castedo

Existem Tratamentos Farmacológicos? – Márcia Mota

12h20 – 12h40 **As Novas Relações Amorosas: Da Monogamia ao Poliamor** – Manuel Esteves

12h40 – 13h00 **Discussão**

30 de março (Sábado)

Sala Tâmega

14h30 | 15h30 | 16h30 | 17h30

4 CURSOS PRÁTICOS DE INSULINOTERAPIA

Directora: Paula Freitas

Apio: Boehringer Ingelheim/Lilly

30 de março (Sábado)

Sala Porto

14h30 | 15h30

2 WORKSHOPS PÉ DIABÉTICO

Ana Isabel Oliveira, Nuno Faria, Paula Folhadela

Dia 28 de março (Quinta-feira) | 10h30 – 11h00

Ecrã 1 (Piso 0)

Posters – PMGF1 a PMGF4

Prémio Dra. Lidia Pereira Monteiro: Rita Silva, Júlio Rego, Isabel Varela, David Paiva

MGF1. A PRESENÇA DE SINTOMAS DE ANSIEDADE COMO FATOR DE RISCO PARA DIABETES MELLITUS: UM ESTUDO PILOTO

Inês Mendes Correia; Andreia Sofia Flora; Nádia Sampaio; Rosa Feliciano; Sandra Quitério

MGF2. COPEPTIN: HAVE WE FOUND THE HOLY GRAIL?

Ana Maria Cunha Matias

MGF3. CONTROLO DO PERFIL LIPÍDICO NOS DOENTES DIABÉTICOS

Vânia Gomes; Sara Domingues

MGF4. DIABETES: RISCO CARDIOVASCULAR E LDL ALVO EM UTENTES DE SEIS UNIDADES DE SAÚDE FAMILIAR

Alexandra Rafael; Ana Matos Santos; Carla Carneiro; Daniela Catalão; Luísa Camacho Fernandes; Joana Rita Mendes; Miguel Gouveia; Odília Godinho; Sara Guimarães Fernandes

Dia 28 de março (Quinta-feira) | 10h30 – 11h00

Ecrã 2 (Piso 1)

Posters – PENF1 a PENF4

Prémio Enf.^a Ana Guedes: Pedro Melo, Henriqueta Figueiredo, Elisa Meira da Cruz, Duarte Pignatelli

ENF1. ADESÃO DO DOENTE COM DIABETES À CONSULTA DE ENFERMAGEM

Lisete Amélia Ribeiro De Jesus; Ana Luísa Couto Almeida Santos; Clara Lucília Botelho Ramos

ENF2. O PAPEL DO ENFERMEIRO NO CANCRO DA TIRÓIDE

Clara Lucília Botelho Ramos; Ana Luísa Couto Almeida Santos; Lisete Amélia Ribeiro de Jesus

ENF3. DIABETES: PERSPETIVA DO ENFERMEIRO DE SAÚDE PÚBLICA

Emília Sarmento; Ana Luísa Santos; Helena Pereira

ENF4. OBESIDADE INFANTIL: CRENÇAS E ATITUDES DOS PAIS EM RELAÇÃO À ALIMENTAÇÃO DOS SEUS FILHOS

Ana Luísa Almeida Santos; Clara Lucília Botelho Ramos; Lisete Amélia Ribeiro Jesus

Dia 28 de março (Quinta-feira) | 16h45 – 17h15

Ecrã 1 (Piso 0)

Posters – PNC1 a PNC4

Prémio Dr. Emílio Peres: Daniela Magalhães, Manuel Portocarrero, Isabel Monteiro

NC1. COMPORTAMENTO ALIMENTAR E VARIÁVEIS PSICOLÓGICAS EM ESTUDANTES DE NUTRIÇÃO: UM ESTUDO COMPARATIVO ENTRE PORTUGAL E BRASIL

Eduíla Maria Couto Santos; Marina De Moraes Vasconcelos Petribú; Ana Paula Ferreira Da Silva; Maria Clara Ribeiro De Arruda Costa; Bruno M.P.M. Oliveira; Rui Póinhos

NC2. PERCEÇÃO DA IMAGEM CORPORAL, ANSIEDADE E DEPRESSÃO EM ADULTOS OBESOS PORTUGUESES SUBMETIDOS A CIRURGIA BARIÁTRICA

Amanda Nietlispach; Grupo Amtco; Flora Correia; Rui Póinhos

NC3. EVOLUÇÃO DA DENSIDADE MINERAL ÓSSEA EM DOENTES SUBMETIDOS A CIRURGIA BARIÁTRICA

Beatriz Pereira; Tiago Montanha; Grupo Amtco; Bruno Mpm Oliveira; Flora Correia

NC4. APORTE ENERGÉTICO E NUTRICIONAL E FATORES DE RISCO CARDIOVASCULAR EM DOENTES APÓS PRIMEIRO EPISÓDIO DE ENFARTE AGUDO DO MIOCÁRDIO

Raquel Quental; Rita Brotas De Carvalho; Rui Póinhos; Flora Correia

Dia 28 de março (Quinta-feira) | 16h45 – 17h15

Ecrã 2 (Piso 1)

Posters – PENF5 a PENF7

Prémio Enf.^a Ana Guedes: Pedro Melo, Henriqueta Figueiredo, Elisa Meira da Cruz, Duarte Pignatelli

ENF5. RELAÇÃO DO VALOR MÉDIO DO GLICÓMETRO VS HBA1C

Carlos Miranda; Marta Pereira; Bruno Couto; Rui Costa

ENF6. COMPETÊNCIA PERCEBIDA E AUTORREGULAÇÃO NA DIABETES MELLITUS TIPO 2

Virgínia Regufe; Cristina Barroso; Susana Ferreira

ENF7. APLICAÇÃO DE FLAMINAL® NO PÉ DIABÉTICO: CASOS CLÍNICOS

Paula Folhadela; Nuno Faria



Dia 29 de março (Sexta-feira) | 10h40 – 11h00

Ecrã 1 (Piso 0)

Posters – PMGF5 a PMGF8

Prémio Dra. Lídia Pereira Monteiro: Rita Silva, Júlio Rego, Isabel Varela; David Paiva

MGF5. HIPOGONADISMO PÓS-TRAUMÁTICO: A PROPÓSITO DE UM CASO CLÍNICO

Cristiana Sousa Pinto; Susana Garrido; Elsa Neves

MGF6. UMA PATOLOGIA ENDÓCRINA FREQUENTE NA ADOLESCÊNCIA

Cíntia Cardal França; Joana Peixoto

MGF7. DIABETES MELLITUS: UM MOTIVO ESCONDIDO

Mariana Amaral; Clara Ferreira; Cristina Bacelar

MGF8. É TÃO NOVA! MAS QUEM SAI AOS SEUS...

Ângela Costa; Luis Teixeira; Gabriela Indira Veloso; André Torres Cardoso; Afonso Batista

Dia 29 de março (Sexta-feira) | 10h40 – 11h00

Ecrã 2 (Piso 1)

Posters – PENF8 a PENF10

Prémio Enf.^a Ana Guedes: Pedro Melo, Henriqueta Figueiredo, Elisa Meira da Cruz, Duarte Pignatelli

ENF8. A TOMADA DE DECISÃO CLÍNICA DOS ENFERMEIROS E O PERFIL DO UTENTE DIABÉTICO: UM ESTUDO QUALITATIVO

Rosa Silva

ENF9. "VIGILÂNCIA DE ENFERMAGEM AO UTENTE DIABÉTICO: REALIDADE NUMA UNIDADE DE CUIDADOS DE SAÚDE PRIMÁRIOS"

Patrícia Santos; Carla Alves

ENF10. OS SISTEMAS DE INFORMAÇÃO NA GESTÃO DO PROGRAMA DE DIABETES: EXPERIÊNCIA DA CONSULTA DE ENFERMAGEM DA USF SÃO SIMÃO DA JUNQUEIRA

Hélio Oliveira; Alcina Borralho; Bruno Azevedo; Cátia Fernandes; Maria João Bermudes

Dia 29 de março (Sexta-feira) | 17h00 – 17h30

Ecrã 1 (Piso 0)

Posters – PNC5 a PNC9

Prémio Dr. Emilio Peres: Daniela Magalhães, Manuel Portocarrero, Isabel Monteiro

NC5. ESTUDO COMPARATIVO ENTRE RASTREIO DE RISCO NUTRICIONAL E AVALIAÇÃO DO ESTADO NUTRICIONAL EM DOENTES IDOSOS COM DIABETES MELLITUS TIPO 2 INTERNADOS NUM HOSPITAL

Catarina Mendes; Bruno Oliveira; Paula Correia; Catarina Rodrigues; Joana Martins; Sílvia Pinhão

NC6. FONTES DE INFORMAÇÃO NA PROCURA DE CONHECIMENTOS SOBRE ALIMENTAÇÃO E NUTRIÇÃO: USO, CONFIANÇA E CREDIBILIDADE

Catarina Isabel Rodrigues; Ana Catarina Mendes; Paula Alexandra Meneses; Sílvia Pinhão

NC7. EFEITO DE UMA DIETA RESTRITA EM FODMAP NO CONTROLO SINTOMATOLÓGICO E QUALIDADE DE VIDA EM DOENTES COM SÍNDROME DO INTESTINO IRRITÁVEL

Fábio Cardoso; Mónica Azevedo; Bruno Oliveira; Rui Poinhos; Rita Almeida; João Carvalho; Flora Correia

NC8. RISCO NUTRICIONAL E COMPOSIÇÃO CORPORAL EM DOENTES COM BRONQUIECTASIAS: RELAÇÃO COM A SEVERIDADE DA DOENÇA

Cristiana Domingues; Adelina Amorim; Rui Poinhos; Flora Correia

NC9. AVALIAÇÃO DA COMPOSIÇÃO CORPORAL E PARÂMETROS BIOQUÍMICOS EM DOENTES OBESOS SUBMETIDOS A CIRURGIA BARIÁTRICA DE REVISÃO

Tiago Neto²; Bruno Oliveira; André Pinho; Grupo AMTCO, Flora Correia

Dia 29 de março (Sexta-feira) | 17h00 – 17h30

Ecrã 2 (Piso 0)

Posters – PO1 a PO3

Moderadores: Alda Soares, Ana Varela

PO1. PARÂMETROS NÃO AVALIADOS NO REGISTO NACIONAL DE DIABETES GESTACIONAL: IMPACTO DO GANHO PONDERAL NA EVOLUÇÃO NO TRABALHO DE PARTO

Beatriz Bettencourt Silva; Ana Isabel Cunha; Cláudia Miranda; Diana Coelho; Carla Duarte; Filipa Brás

PO2. AVALIAÇÃO DO PERFIL LIPÍDICO, INSULINORRESISTÊNCIA E CITOCINAS EM DOENTES COM TIROIDITE AUTOIMUNE

Juliana Gonçalves; Celestino Neves; Francisco Pêgo; João Sérgio Neves; Sofia Castro Oliveira; Oksana Sokhatska; Miguel Pereira; Ana Castro Oliveira; José Luís Medina; Luís Delgado; Davide Carvalho

PO3. FATORES DE RISCO CARDIOVASCULARES, AUTOIMUNIDADE E INSULINORRESISTÊNCIA NA DOENÇA DE GRAVES

Cátia Tomás Ferreira; Celestino Neves; João Sérgio Neves; Sofia Castro Oliveira; Oksana Sokhatska; Miguel Pereira; Ana Oliveira; José Luís Medina; Luís Delgado; Davide Carvalho



PRÉMIO DR. EMÍLIO PERES

Melhor cartaz apresentado na área da Nutrição Clínica, no valor de € 1.000,00

Juri: Daniela Magalhães, Manuel Portocarrero, Isabel Monteiro

PRÉMIO DRA. LÍDIA PEREIRA MONTEIRO

Melhor cartaz apresentado na área de Medicina Geral e Familiar, no valor de € 1.000,00

Juri: Rita Silva, Júlio Rego, Isabel Varela; David Paiva



PRÉMIO ENFª ANA GUEDES

Melhor cartaz apresentado na área de Enfermagem, no valor de € 1.000,00

Juri: Pedro Melo, Henriqueta Figueiredo, Elisa Meira da Cruz, Duarte Pignatelli



APOIOS

Administração Regional de Saúde da Zona Norte

Administração do Centro Hospitalar São João, E.P.E.

Departamento de Medicina da Faculdade de Medicina da Universidade do Porto

PATROCÍNIOS CIENTÍFICOS

Ordem dos Médicos

Sociedade Portuguesa das Ciências da Nutrição e Alimentação

Sociedade Portuguesa de Diabetologia

Sociedade Portuguesa de Endocrinologia, Diabetes e Metabolismo

Sociedade Portuguesa para o Estudo da Obesidade

Faculdade de Medicina da Universidade do Porto

PATROCINADORES

ABBOTT LABORATÓRIOS

ASCENSIA DIABETES CARE PORTUGAL

ASTRAZENECA PRODUTOS FARMACÊUTICOS

BECTON DICKINSON

BIAL

BOEHRINGER INGELHEIM - LILLY

IPSEN PORTUGAL

JOHNSON & JOHNSON

QUILABAN

LABORATÓRIO MEDINFAR

LILLY PORTUGAL

MEDICINÁLIA CORMÉDICA

MEDTRONIC PORTUGAL

MERCK SHARP & DOHME

MERCK

MUNDIPHARMA

NOVARTIS

NOVO NORDISK

ROCHE SISTEMAS DE DIAGNÓSTICO

SANOFI-PRODUTOS FARMACÊUTICOS

SERVIER PORTUGAL

TECNIFAR

XXV Curso Pós-Graduado

Endocrinologia, Diabetes e Metabolismo

14 a 30 de maio de 2019 - Centro de Congressos - Porto - Hotel Novotel

FACULDADE

Dra.	Ana Correia de Oliveira	Porto	Dra.	Felicidade Malheiro	Porto
Dr.	André Dias	Maia	Prof. ^a	Fernanda Bastos	Porto
Prof. Doutor	Alberto Galvão Teles	Lisboa	Dra.	Fernanda Guerra	Porto
Prof. Doutor	Alberto Pinto Hespagnol	Porto	Dr.	Fernando Mendonça	Porto
Enf. ^a	Alexandra Pereira	Penafiel	Dr.	Filipe Cunha	Porto
Dra.	Ana Costa e Sá	Santo Tirso	Prof. ^a Doutora	Flora Correia	Porto
Dra.	Ana Isabel Oliveira	Porto	Dr.	Francisco Antunes	Braga
Enf. ^a	Ana Luísa Santos	Vila Real	Dr.	Gustavo Melo Ferreira	Porto
Dra.	Ana Saavedra	Porto	Dra.	Helena Beça	Porto
Dra.	Alda Soares	Porto	Dra.	Helena Cardoso	Porto
Dra.	Ana Tato Aguiar	Santo Tirso	Dra.	Helena Ramos	Porto
Dra.	Ana Varela	Porto	Enf.	Hélio Oliveira	Póvoa de Varzim
Dra.	Ângela Magalhães	Porto	Prof. ^a	Henriqueta Figueiredo	Porto
Enf.	António Faria	Braga	Dra.	Isabel Brandão	Porto
Prof. Doutor	António Palha	Porto	Dra.	Isabel Monteiro	Porto
Dra.	Berta Ramos	Porto	Dra.	Isabel Torres	Porto
Enf. ^a	Carla Alves	Porto	Dra.	Isabel Varela	Porto
Enf.	Carlos Miranda	V.N. Gaia	Dra.	Joana Couto	Porto
Enf.	Carlos Pinto	Porto	Dra.	Joana Mesquita	Porto
Dr.	Celestino Neves	Porto	Dra.	Joana Oliveira	Porto
Dr.	César Esteves	Porto	Dra.	Joana Queirós	Porto
Enf. ^a	Clara Ramos	Vila Real	Enf. ^a	Joana Ribeiro	Chaves
Dra.	Cristiana Setas	Porto	Enf. ^a	Joana Rodrigues	Porto
Dra.	Cristina Arteiro	Porto	Dr.	João Sérgio Neves	Porto
Dra.	Cristina Gavina	Matosinhos	Dr.	Joaquim Lima	Santo Tirso
Enf. ^a	Cristina Martins	Porto	Enf.	José Fonseca	Porto
Dr.	Daniel Carvalho-Braga	Porto	Enf.	John Fontes	Valpaços
Dra.	Daniela Magalhães	Porto	Dr.	John Preto	Porto
Dra.	Daniela Salazar	Porto	Dr.	Jorge Pedro	Porto
Dr.	David Paiva	Porto	Prof.	José Carlos Ribeiro	Porto
Prof. Doutor	Davide Carvalho	Porto	Dr.	José Luís Castedo	Porto
Dra.	Delfina Alvarez	Vigo	Prof. Doutor	José Luís Medina	Porto
Dr.	Duarte Pignatelli	Porto	Dr.	José Pedro Antunes	Aveiro
Dr.	Eduardo Vinha	Porto	Dr.	José Pedro Lima - Reis	Porto
Enf. ^a	Elisa Meira	Póvoa de Varzim	Dr.	José Teixeira	Porto
Enf. ^a	Elisa Meira da Cruz	Porto	Dr.	Júlio Rego	Porto
Dra.	Elisabete Rodrigues	Porto	Dra.	Lígia Silva	Maia
Prof. ^a	Emília Moreira	Porto	Enf. ^a	Lisete Jesus	Vila Real
Enf. ^a	Emília Sarmento	Vila Real	Dr.	Luís Viana Jorge	Porto
Dra.	Eva Lau	Porto	Dr.	Manuel Esteves	Porto
Enf. ^a	Fátima Faria	Braga	Dr.	Manuel Portocarrero	Porto

XXV Curso Pós-Graduado

Endocrinologia, Diabetes e Metabolismo

14 a 10 de maio de 2019 - Centro de Congressos - Porto - Hotel Novotel

Prof. ^a Doutora	Manuela Amaral	Porto	Enf. ^a	Paula Folhadela	Porto
Enf. ^a	Manuela Amorim	Porto	Prof. ^a Doutora	Paula Freitas	Porto
Enf. ^a	Manuela Fonseca	Porto	Dr.	Pedro Carneiro de Melo	Matosinhos
Dra.	Márcia Mota	Porto	Prof.	Pedro Melo	Porto
Enf. ^a	Margarida Borges	Porto	Dr	Pedro Rodrigues	V. N. Gaia
Dra.	Margarida Sarmento Dias	Porto	Dr.	Pedro Souteiro	Porto
Enf. ^a	Maria do Carmo Prucha	Porto	Enf. ^a	Raquel Silva	Porto
Dra.	Maria João Ferreira	Porto	Dra.	Rita Silva	Porto
Dra.	Maria João Matos	Porto	Prof. Doutor	Roberto Pinto	Porto
Dra.	Maria João Oliveira	V. N. Gaia	Prof. ^a	Rosa Silva	Porto
Enf. ^a	Maria João Monteiro	Porto	Enf.	Rui Dias	Porto
Enf. ^a	Maria José Silva	V. N. Gaia	Prof.	Rui Poínhos	Porto
Dra.	Maria Lopes Pereira	Braga	Dra.	Sandra Belo	Porto
Dra.	Maria Manuel Costa	Porto	Dra.	Sara Monteiro	Porto
Dra.	Maria Manuel Silva	Porto	Dra.	Selma Souto	Braga
Dra.	Marta Alves	Porto	Dr.	Sérgio Gonçalves	Porto
Dra.	Marta Canha	Porto	Prof. ^a Doutora	Silvia Pinhão	Porto
Dr.	Miguel Azevedo	Porto	Dra.	Sofia Oliveira	Porto
Dr.	Miguel Pereira	Porto	Dra.	Susana Silva Pinto	Porto
Dr.	Nuno Agostinho Fernandes	Porto	Dr.	Tiago Maricoto	Aveiro
Dr.	Nuno Faria	Porto	Dr.	Tiago Taveira Gomes	Porto
Dr.	Nuno Pires	Barcelos	Dra.	Vanessa Guerreiro	Porto
Enf. ^a	Patrícia Santos	Porto	Enf. ^a	Virginia Pereira	Porto
Enf. ^a	Paula Cristina Costa	Porto	Dr.	Vitor Covelo	Porto

SECRETARIADO

NorahsEvents, Lda.

Trav. Álvaro Castelões, nº 79-2º - sala 9, 4450-044 Matosinhos

Tel: +351 220 164 206 · Tlm:+351 933 205 202

E-mail: paula.nora@norahsevents.pt

<http://www.norahsevents.pt>

